DAFTAR PUSTAKA

Agustina, I., & Vikaliana, R. (2021). Analisis Pengaturan Layout Gudang Sparepart Menggunakan Metode Dedicated Storage di Gudang Bengkel Yamaha Era Motor. *Journal of Management and Business Review, 18*(2), 53-64.triputra

Amanda, S. A., & Irianti, L. (2023). Usulan Perbaikan Kualitas Produk Produk Jaket Kulit Menggunakan Metode Failure Mode And Effect Analysis (FMEA) dan 5W 1H. 1-13.

Amin, N. F., Garancang, S., & Abunawas, K. (2023). Konsep umum populasi dan sampel dalam penelitian. *Jurnal Kajian Islam Kontemporer, 14*(1), 15-31.

Anshari, A., Gumelar, F., Ardiansyah, D., Kusuma, A., & Fauzi, M. (2020). Pengelolaan Penyimpanan Air Bekas Pencucian Mesin di Gudang PT ASR. *Jurnal Ilmiah Teknologi Informasi Terapan , 6*(2), 74-78.

Archie, B. G., & Azzahra, F. (2025). Analisis kinerja pergudangan pada East Distribution Center (EDC) dengan Pendekatan Warehousing menggunakan metode Value Stream Mapping (VSM) dan 5 Whys Analysis untuk meminimasi waste. *Industrial Engineering Online Journal, 14*(4), 1-11.

Ardiansyah, A. R., Anindita, G., & Dhani, M. R. (2025). Penerapan Metode Double Ishikawa dan 5 Whys Analysis Dalam Analisis Kecelakaan Loading Unloading Billet Baja. *Journal Of Safety, Healt, And, Environment Engineering, 3*(1), 66-73.

Astutik, W., & Sulhan, M. (2022). Pelatihan Kerja, Soft Skilldan Hard SkillMendorong Peningkatan Kinerja Karyawan. *Jurnal Manajemen dan Kewirausahaan, 7*(2), 9-21.

Azizah, U., & Murdani, D. (2024). Analisis Tata Letak Gudang Produksi di PT Nusantara Sejahtera Medica. *Jurnal Ekonomika45, 12*(1), 577-589.siregar

Basuki, & Hutahaean, H. A. (2025). Implementasi Warehouse Management System (WMS) untuk Meningkatkan Kinerja Warehouse pada Perusahaan Otomotif. *Jurnal Praktik Keinsinyuran , 2*(3), 189-202.

Hidayat, M. R., Prasetyo, R. Y., Arif, D. R., & Sahara, S. (2023). Mengelola Adminitrasi Pergudangan Di Dalam Pelabuhan Tanjung Priok. *Jurnal Ilmiah Wahana Pendidikan, 9*(15), 430-438.

Hudori, M. (2020). Analisis Proses Penerimaan Barang di Gudang Produk Menggunakan Konsep Deming's View Process System, Prinsip 5W + 1H dan Five Whys Analysis. *Jurnal Citra Widya Edukasi, 12*(2), 107-118.

Indrajit, R. E., & Djokopranoto, R. (2014). *Manajemen Persediaan Barang Umum dan Suku Cadang untuk Keperluan Pemeliharaan, Perbaikan, dan Operasi.* Jakarta.

Nabila, I. J., & Rochmoeljati. (2026). Optimalisasi Kinerja Operasional Gudang Menggunakan Theory Of Constraints (TOC) Dan Discrete Event Simulation (DES) (Studi Kasus: PT PLN (Persero) Up3 Madura). *Jurnal Teknologi dan Manajemen Industri Terapan, 5*(1), 120 - 128.

Nasution, H. A., Handayani, N., & Sabardi, W. (2020). Perbaikan Tata Letak Fasilitas Produksi Menggunakan Metode Systematic Layout Planning Pada PT. National Super KIM II Mabar, Medan. *Jurnal Industri Samudra, 10*(10), 1-14.

Nugraha, K. A., & Herlina. (2021). Klasifikasi Pertanyaan Bidang Akademik Berdasarkan 5W1H menggunakan K-Nearest Neighbors. *jurnal Edukasi dan Penelitian Informatika, 7*(1), 44-51.

Prama, B. A., Gumilang, S. A., Najmuddin, F., & Sahara, R. S. (2023). Analisis Penerapan Sistem Manajemen Pergudangan Pada Perusahaan Pt. Pertamina Dppu Ngurah Rai. *Jurnal Ilmiah Wahana Pendidikan, 9*(15), 66-70.widiarso

Prasmita, L. D., Yastica , T. V., & Caesaron, D. (2024). Minimasi West Motion Menggunakan Metode 5S Pada Produksi Konsentrat Kopi XYZ Dengan Pendekatan Lean Manufacturing. *Journal of Industrial Engineering and Operation Management (JIEOM), 7*(2), 102-112.

Pratama, D. A., & Siregar, M. T. (2020). Penyuluhan Mengenai Aktivitas Pergudangan Pada PT Corinthian Industri Indonesia. *Jurnal Pengabdian Pada Masyarakat, 3*(1), 20-30.

Primadi, A., Tohir, M., & Asmoro, M. J. (2024). Analisis Strategi Manajemen Pergudangan pada Pengiriman Barang dan Kualitas Produk Terhadap Kepuasan Pelanggan. *Jurnal Siber Transportasi dan Logistik, 2*(1), 48-48.

samuel, M. A., Zabina , M. P., & Triputra, E. (2023). Telaah Sistem Manajemen Pergudangan Dalam Berbagai Metode Inventory. *Riset Sains Dan Teknologi Kelautan , 6*(1), 40-47.

Rabbani, V. A., & Tohir, M. (2025). Pengaruh Perencanaan Distribusi, Ketersediaan Armada dan Kompetensi SDM terhadap Ketepatan Waktu Pengiriman. *Jurnal Pendidikan Siber Nusantara, 3*(3), 124-133.

Richards, G. (2020). *Manajemen Pergudangan.* Jakarta: Penerbit Erlangga.

Rohman, F. P., Saputra, B., Ragil, M., Mustofa, R., & Irwati, D. (2025). Pengembangan Flow Process Chart Untuk Meningkatkan Efisiensi Proses Produksi di Industri Manufaktur. *Jurnal Ilmiah Kajian Multidisipliner, 9*(7), 55-62.

Satria, M. H., & Dewi , S. (2024). Analisis Sistem Manajemen Persediaan Dengan Metode Economic Order Quantity (EOQ) . *Jurnal Publikasi Rumpun Ilmu Teknik, 2*(1).

Sekarini, I., Widowati, I., Setiadewi, E., & Diem, D. A. (2023). Perbaikan Tata Letak Gudang Material Kemasan Dan Dus Menggunakan Metode Class-Based Storage. *Jurnal Teknologika*, 1-12.

Subhaktiyasa, P. G. (2024). Menentukan Populasi dan Sampel: Pendekatan Metodologi Penelitian Kuantitatif dan Kualitatif. *Jurnal Ilmiah Profesi Pendidikan, 9*(4), 2721-2731.

Warman, J. (2012). *Manajemen Pergudangan.* Jakarta: PT Pustaka Sinar Harapan.

Widhiarso, W., & Ernawati, R. (2022). Analisis Penyebab Ketidakcocokan Stock Opname Komponen Sparepart di Gudang Sparepart. *Jurnal Peradaban Sains Rekayasa dan Teknologi, 10*(1), 181-191.

Yanti, N. D., Lasmini, N. N., & Suprapto, P. A. (2023). Analisis Pengendalian Internal Penerimaan dan Pengeluaran Barang Persediaa Gudang pada Harris Hotel & Residences Riverview Kuta. *Jurnal Inovasi Ekonomi dan Keuangan, 1*(2), 68 - 80 .

LAMPIRAN

Lampiran 1 Wawancara Kepada Narasumber (Bagian Gudang)

Nama : Sebastian Jodi

Jabatan: *Storeman Warehouse*

Pertanyaan

1. Bagaimana alur proses operasional gudang mulai dari barang diterima hingga barang keluar?
2. Bagaimana prosedur penyimpanan barang yang ada di gudang Transit ini?
3. Berapa lama proses registrasi?
4. Kenapa terdapat barang yang diletakkan tidak sesuai dengan *site* tujuan?
5. Apa kendala yang dihadapi pada proses penerimaan, penyimpanan, ataupun pengiriman?

Jawaban

1. Proses penerimaan barang dimulai dari meminta surat jalan dari *supplier* sebagai dokumen pendukung penerimaan barang. Barang yang telah diterima kemudian barang diletakkan di *site* tujuan masing-masing. Selanjutnya, petugas melakukan pemeriksaan terhadap barang dengan mencocokkan spesifikasi dan jumlah barang. Apabila hasil pemeriksaan telah sesuai, surat jalan ditandatangani agar bisa diproses oleh *admin*. Kemudian surat jalan akan diproses dengan dibuatnya *Goods Received Voucher* (GRV). Selanjutnya memuat barang ke truk/unit, jika sudah maka *admin* akan memproses surat *transfer* barang (TRA).
2. Prosedur penyimpanan paling lama 3 hari di gudang, jika lebih dari 3 hari pasti ada hal lain seperti unit/truk mengalami kerusakan (*breakdown*) ataupun truk dipakai.
3. Untuk proses registrasi itu tergantung dari banyaknya surat jalan, apabila banyak maka prosesnya lebih lama, dan apabila sedikit pasti akan lebih cepat.
4. Karena penyimpanan *site* tujuan penuh, sehingga barang baru dari *supplier* itu tidak bisa diletakkan pada *site* penyimpanannya sehingga barang ditumpuk di *site* lain.
5. Kendalanya yaitu truk biasa bermasalah karena truk itu sudah berumur dan lebih dari 10 tahun sehingga sering terjadi *breakdown.*

Lampiran 2 Gambar Wawancara Kepada Narasumber (Bagian Gudang)

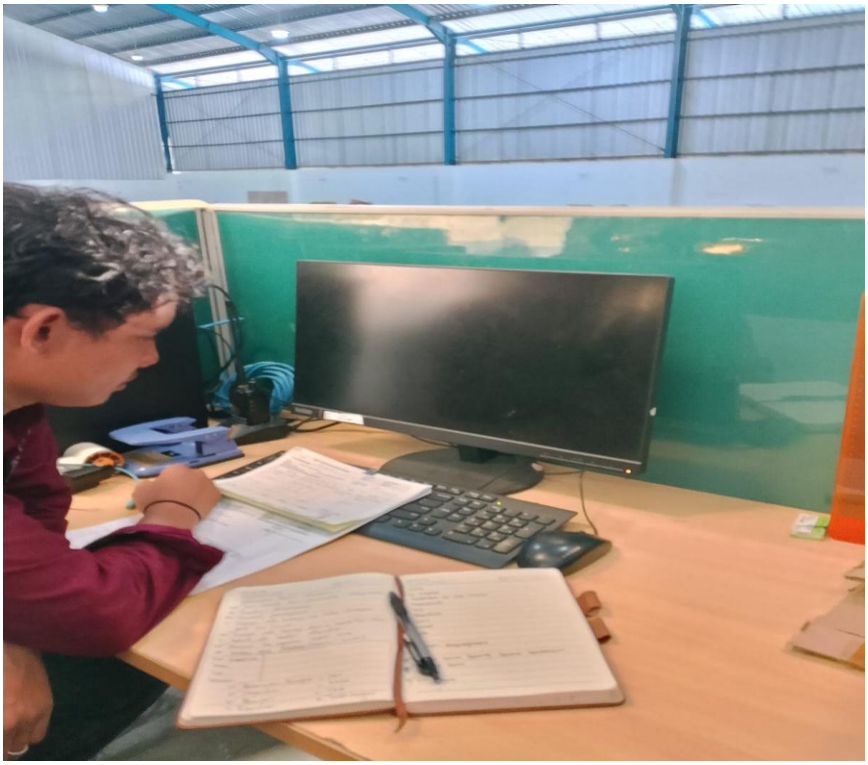

Lampiran 3 Wawancara Kepada Narasumber (Bagian Traksi)

Nama : Dieal Amanda Wiranata

Jabatan: Koordinator Traksi/Transportasi

Pertanyaan:

1. Apa tugas dan tanggung jawab bagian traksi/transportasi?
2. Rata-rata umur kendaraan berapa?
3. Apakah dengan umur operasional tersebut masih efektif untuk proses distribusi barang?
4. Permasalahan kerusakan (*breakdown*) itu seperti apa?
5. Apakah keandalan truk yang lama dan baru berbeda jauh perbandingannya?
6. Apakah armada truk bisa mengirim dan bisa dioperasikan setiap hari?
7. Apakah umur truk memengaruhi kelancaran distribusi barang?

Jawaban:

1. Menjalankan semua aktivitas angkutan/pengiriman barang, memastikan kesehatan unit, seperti *maintenance* dan perbaikan truk, mengurus premi (gaji *driver* dan *helper*).
2. Umur truk berbeda-beda yaitu:
   2009 = 2 Truk
   2010 = 2 Truk
   2012 = 2 Truk
   2014 = 1 Truk
3. Untuk umur transportasi yaitu 10 tahun sudah tergolong tua, apalagi dengan jam operasional yang tinggi sehingga mudah terjadinya kerusakan/*breakdown.*
4. *Breakdown* merupakan kerusakan atau permasalahan seperti elektrik, mesin, maupun *body* kendaraan.
5. Sangat jauh. Truk baru memiliki tenaga yang oke, BBM lebih irit, sedangkan jika truk yang sudah berumur lebih rentan, rasio BBM turun/boros, mesin lebih sensitif, dan kelistrikan lebih rentan *korsleting*.
6. Truk pengirim bisa beroperasi untuk mengirim barang, apabila tidak rusak.
7. Umur truk sangat memengaruhi dalam proses pendistribusian, truk yang lebih tua lebih rentan rusak, karena mesin nya sudah tidak kuat seperti saat masih baru sehingga sering terjadinya kerusakan atau *breakdown*.

Lampiran 4 Gambar Wawancara Kepada Narasumber (Bagian Traksi)



Lampiran 5 Gambar Kondisi Barang Menumpuk di Area Penyimpanan



Lampiran 6 Surat Jalan

PURCHASE ORDER
PT TANJUNG SAWIT ABADI
JL. H. UDAN SAID NO 47, RT.01, KEL. BARU, KEC. ARUT SELATAN, KAB. KOTAWARINGIN BARAT, INDONESIA
.Kotawaringin Barat,Indonesia 74113
Phone +62 532 21007
Fax. (N/A)

Document no:

Page 1 of 1

To
Meubel Hanafiah, Tk
Jl. P. Antasari RT 02 No 12 Pangkalanbun
Pangkalan Bun,Kalimantan Tengah,Indonesia,
Phone ,Email

No PO	:	00030/PO/TSA-SRE/05/2026
Date	:	12-05-2026
Delivery Date	:	30-06-2026
Down Payment	:	0 %
Credit Days	:	30 Days
Currency	:	Rupiah
Delivery Location	:	HEAD OFFICE - TSA
Purchase Request No	:	0022/PR/TSA-SRE/04/2026
Description	:	Keperluan Perebot Tenaga Kerja Rekrut

No	Item Description	Origin	Ordered Quantity	Unit	Rate	Value	Remarks
1	Kasur Palembang 180 cm x 200 cm	180 x 180	20.00	PCS	210,000.00	4,200,000.00	Note: Pengiriman Barang Setelah PO Diterima Supplier
2	Kasur Palembang 100 cm x 200 cm		20.00	PCS	120,000.00	2,400,000.00	
3	Bantal Busa		60.00	PCS	55,000.00	3,300,000.00	
4	Sarung Bantal		20.00	PCS	20,000.00	1,200,000.00	

Terms and Condition:
1 Full Delivery
2 Inspection specification, and test services (original)
3 Sheet music, event news, and PO (original)
4 Lot sent to location,random once the lot is received complete and correct
5 Invoiced of goods is borne by the supplier

Gross Value	11,100,000.00
Tax Base	-
Net Amount	11,100,000.00

Spelled Out
#ELEVEN MILLION ONE HUNDRED THOUSAND RUPIAHS

Supplier,
Meubel Hanafiah, Tk

Approved By,

Note:
Tidak menerima tips, hadiah, maupun gratifikasi dalam bentuk apapun kepada Staf dan Karyawan CBI Group

Lampiran 7 *Purchase Order*

PT. ARFA JAYA PRIMA

Office : Jl. Emplak No. 185 (Indraprasta)
Semarang Tengah 50131
Telp./Fax : 024-3581484 /3585062
Email : ajpsemarang@yahoo.co.id

Tanggal : 22-Apr-26

SURAT JALAN
No. SJAJP/144/IV/26

Kepada Yth.
PT. SAWIT MANDIRI LESTARI
Gudang Central Natai Baru
Base Camp Estate Natai Baru - Afdeling Charlie
Jl. A. Yani (Simpang Kadipi),
Kec. Arut Sel. ,KAB. KOTAWARINGIN TIMUR - KALTENG

No. Truck :
Nama Sopir :
No.Telpon :

	Nama barang	Jumlah	Berat	Ukuran	Volume	Keterangan
1	Material	4 koli				No. PO 00096 No. PO 00113 No. PO 00160 (1 koli) No. PO 00207 (1 koli) No. PO 00211 (1 koli)
	Total	4 koli				

Pengirim | Pembawa / Sopir | Penerima

PT. ARFA JAYA PRIMA

PT. KEMILAU INTAN MAKMUR
0815-7414-4108

PT. SAWIT MANDIRI LESTARI

KEMBALI SEMARANG

Lampiran 8 *Goods Received Voucher*

Sawit Sumbermas Sarana

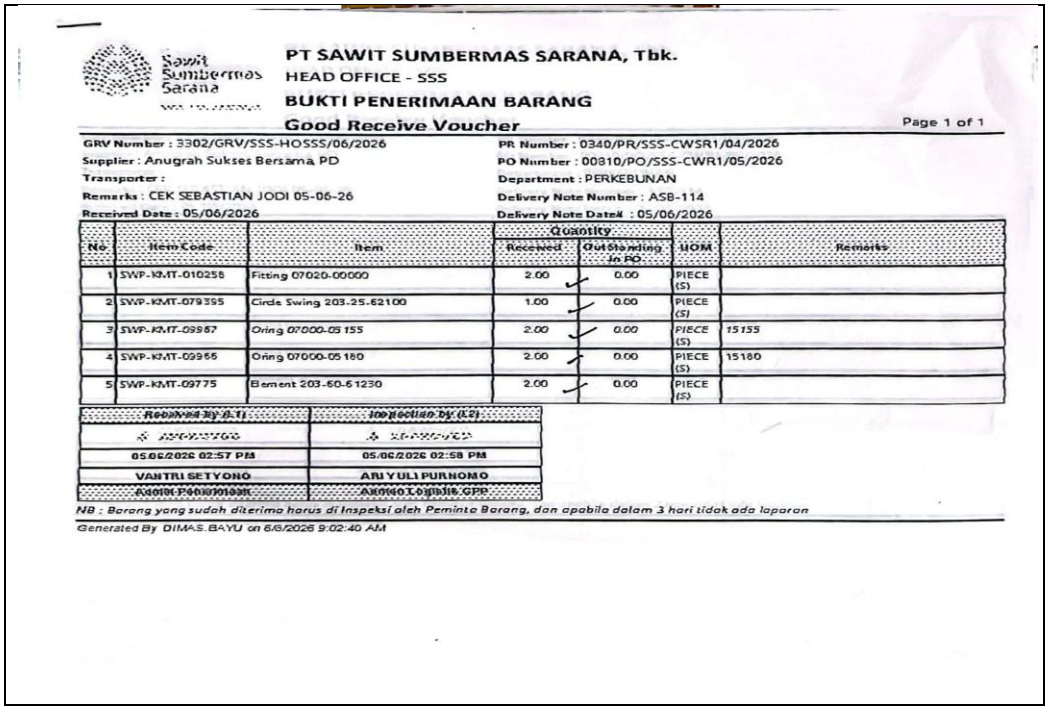

PT SAWIT SUMBERMAS SARANA, Tbk.
HEAD OFFICE - SSS
BUKTI PENERIMAAN BARANG
Good Receive Voucher

Page 1 of 1

GRV Number : 3302/GRV/SSS-HOSSS/06/2026
Supplier : Anugrah Sukses Bersama PD
Transporter :
Remarks : CEK SEBASTIAN JODI 05-06-26
Received Date : 05/06/2026

PR Number : 0340/PR/SSS-CWSR1/04/2026
PO Number : 00810/PO/SSS-CWR1/05/2026
Department : PERKEBUNAN
Delivery Note Number : ASB-114
Delivery Note Date# : 05/06/2026

No	Item Code	Item	Quantity Received	Quantity Outstanding in PO	UOM	Remarks
1	SWP-KMT-010258	Fitting 07020-00000	2.00	0.00	PIECE (S)	
2	SWP-KMT-079395	Circle Swing 203-25-62100	1.00	0.00	PIECE (S)	
3	SWP-KMT-09967	Oring 07000-05155	2.00	0.00	PIECE (S)	15155
4	SWP-KMT-09966	Oring 07000-05180	2.00	0.00	PIECE (S)	15180
5	SWP-KMT-09775	Element 203-60-61230	2.00	0.00	PIECE (S)	

Received By (L1)	Inspection by (L2)
[illegible]	[illegible]
05/06/2026 02:57 PM	05/06/2026 02:58 PM
VANTRI SETYONO	ARI YULI PURNOMO
Admin Pemeriksaan	Admin Logistik GPP

NB : Barang yang sudah diterima harus di Inspeksi oleh Peminta Barang, dan apabila dalam 3 hari tidak ada laporan

Generated By DIMAS.BAYU on 6/6/2026 9:02:40 AM

Lampiran 9 *Transfer Report*

Sawit Sumbermas Sarana

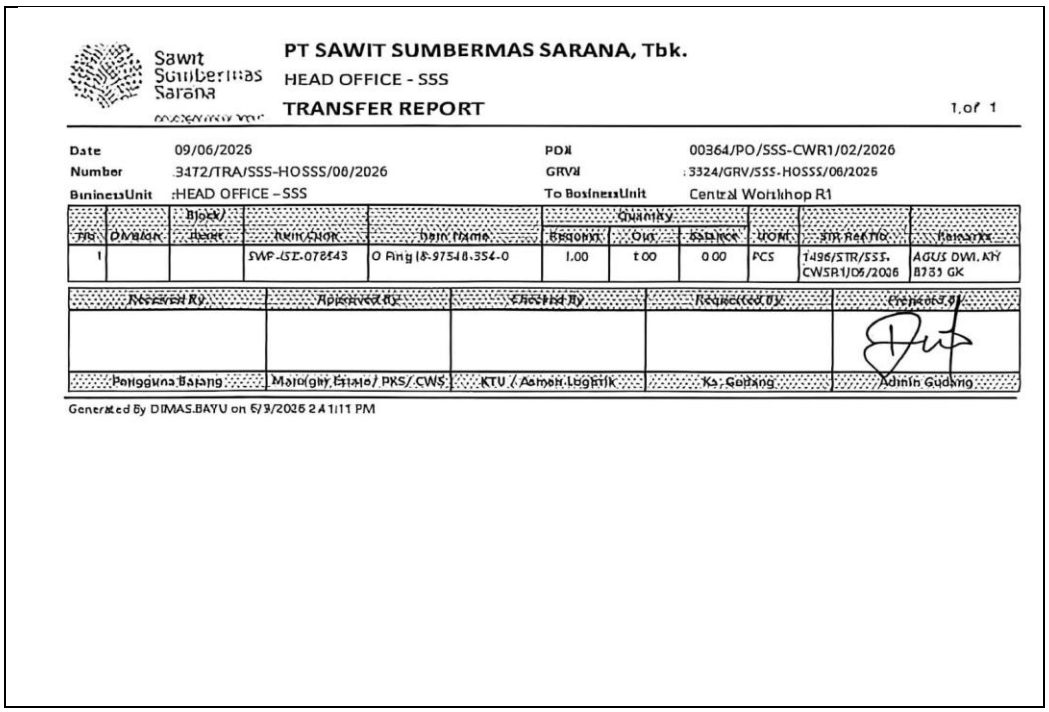

PT SAWIT SUMBERMAS SARANA, Tbk.
HEAD OFFICE - SSS
TRANSFER REPORT

1 of 1

Date 09/06/2026
Number 3472/TRA/SSS-HOSSS/06/2026
BusinessUnit :HEAD OFFICE – SSS

PO# 00364/PO/SSS-CWR1/02/2026
GRV# :3324/GRV/SSS-HOSSS/06/2026
To BusinessUnit Central Workshop R1

No	Division	Block/ Item	Item Code	Item Name	Quantity Required	Quantity Out	Quantity Balance	UOM	Stn Ref No	Remarks
1			SWP-LSI-078543	O Ring 18-97548-354-0	1.00	1.00	0.00	PCS	1496/STR/SSS-CWSR1/06/2026	AGUS DWI. KH 8733 GK

Received By	Approved By	Checked By	Requested By	Prepared By
Pengguna Barang	Manager Estate/ PKS/ CWS	KTU / Admin Logistik	Ka. Gudang	Admin Gudang

Generated By DIMAS.BAYU on 6/9/2026 2:41:11 PM

Lampiran 10 *Gate Pass*

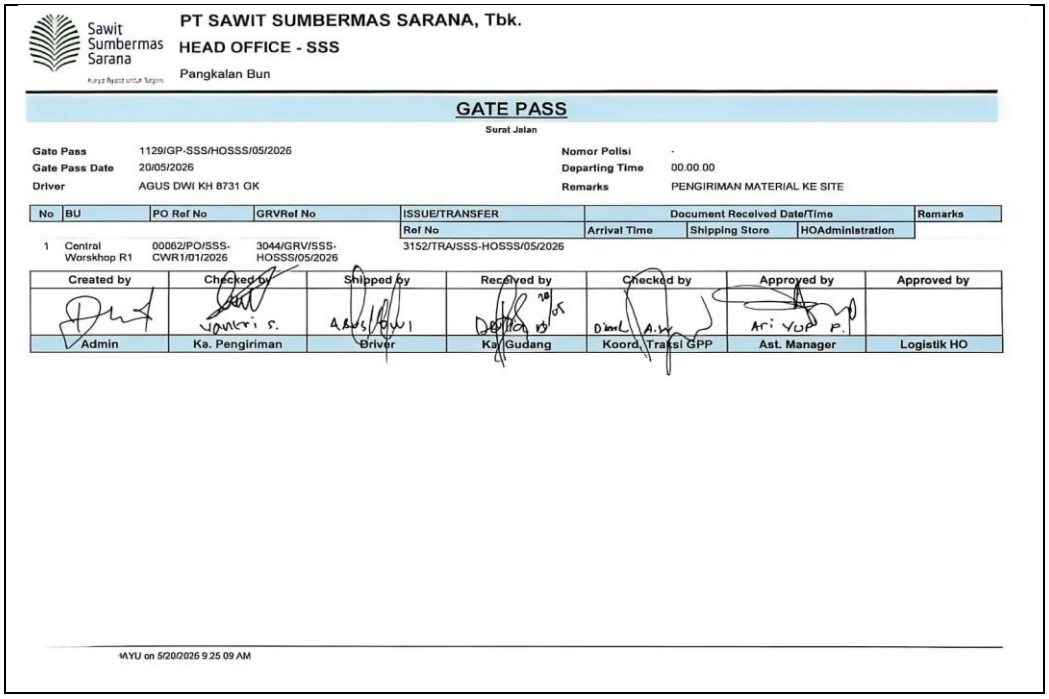

PT SAWIT SUMBERMAS SARANA, Tbk.
HEAD OFFICE - SSS
Pangkalan Bun

GATE PASS
Surat Jalan

Gate Pass	1129/GP-SSS/HOSSS/05/2026	**Nomor Polisi**	-
Gate Pass Date	20/05/2026	**Departing Time**	00.00.00
Driver	AGUS DWI KH 8731 GK	**Remarks**	PENGIRIMAN MATERIAL KE SITE

No	BU	PO Ref No	GRVRef No	ISSUE/TRANSFER	Document Received Date/Time			Remarks
				Ref No	Arrival Time	Shipping Store	HOAdministration	
1	Central Worskhop R1	00062/PO/SSS-CWR1/01/2026	3044/GRV/SSS-HOSSS/05/2026	3152/TRA/SSS-HOSSS/05/2026				

Created by	Checked by	Shipped by	Received by	Checked by	Approved by	Approved by
Admin	Ka. Pengiriman	Driver	Ka. Gudang	Koord. Traksi CPP	Ast. Manager	Logistik HO

AYU on 5/20/2026 9:25:09 AM

Lampiran 11 *Similarity Check*

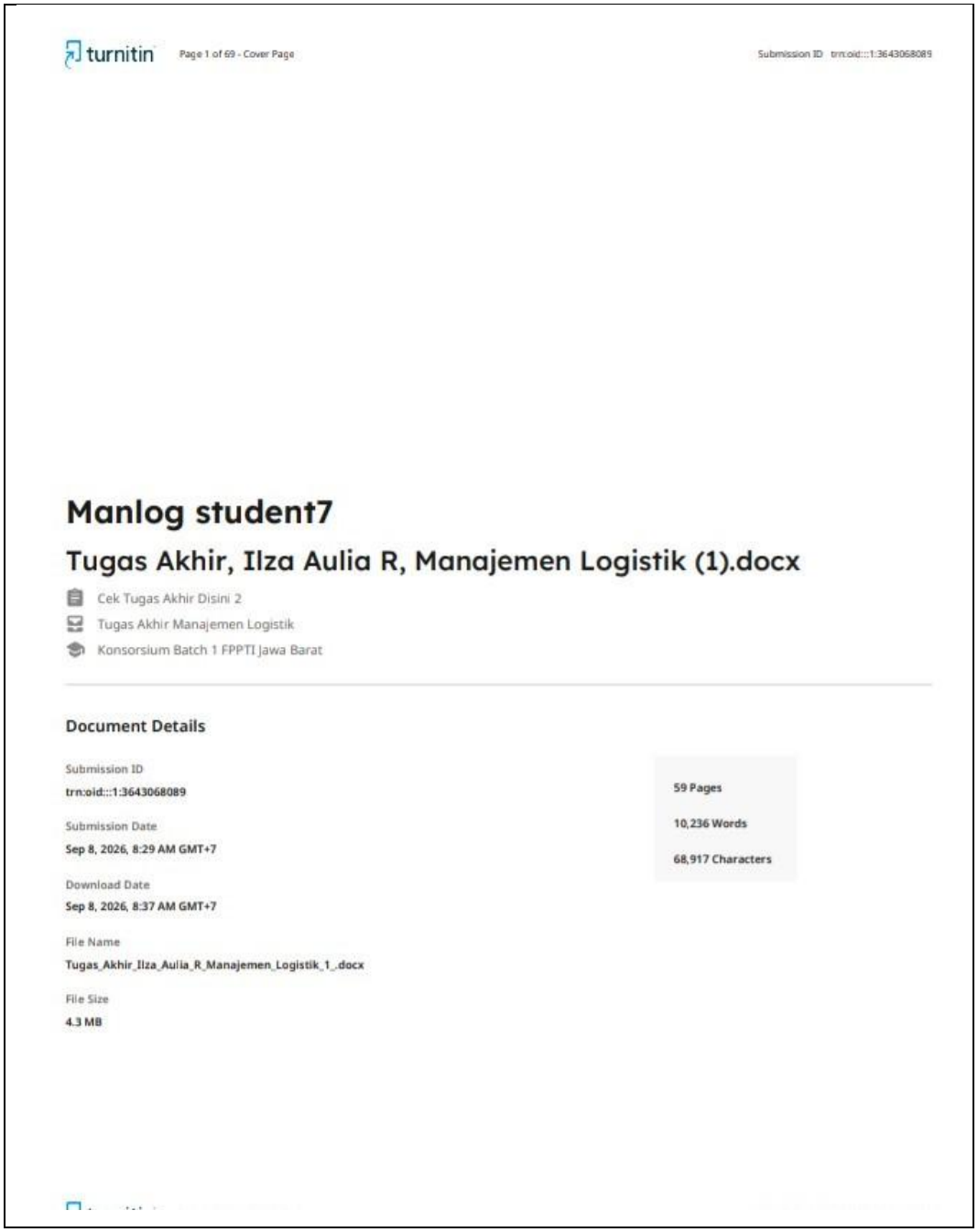

turnitin Page 1 of 69 - Cover Page Submission ID trn:oid:::1:3643068089

Manlog student7

Tugas Akhir, Ilza Aulia R, Manajemen Logistik (1).docx

Cek Tugas Akhir Disini 2
Tugas Akhir Manajemen Logistik
Konsorsium Batch 1 FPPTI Jawa Barat

Document Details

Submission ID
trn:oid:::1:3643068089

Submission Date
Sep 8, 2026, 8:29 AM GMT+7

Download Date
Sep 8, 2026, 8:37 AM GMT+7

File Name
Tugas_Akhir_Ilza_Aulia_R_Manajemen_Logistik_1_.docx

File Size
4.3 MB

59 Pages

10,236 Words

68,917 Characters

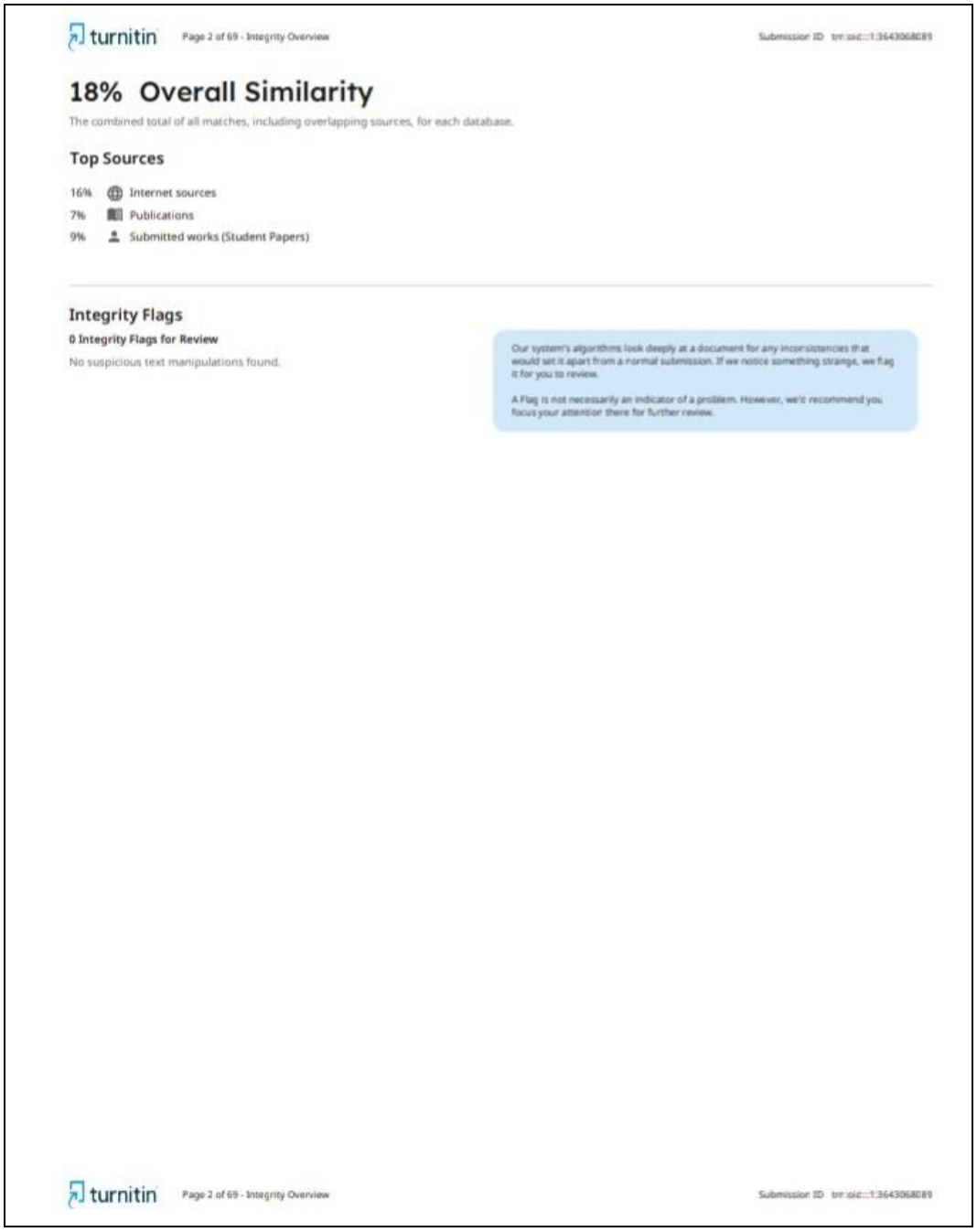

turnitin Page 2 of 69 - Integrity Overview Submission ID trn:oid:::1:3643068089

18% Overall Similarity

The combined total of all matches, including overlapping sources, for each database.

Top Sources

16% Internet sources
7% Publications
9% Submitted works (Student Papers)

Integrity Flags

0 Integrity Flags for Review

No suspicious text manipulations found.

Our system's algorithms look deeply at a document for any inconsistencies that would set it apart from a normal submission. If we notice something strange, we flag it for you to review.

A Flag is not necessarily an indicator of a problem. However, we'd recommend you focus your attention there for further review.

turnitin Page 2 of 69 - Integrity Overview Submission ID trn:oid:::1:3643068089