DAFTAR PUSTAKA

Darmosarkoro, W., Sutarta, E. S., & Winarna. (2020). *Fisiologi, Pemuliaan, dan Budidaya Kelapa Sawit*. Pusat Penelitian Kelapa Sawit (PPKS).

Fauzi, Y., Widyastuti, Y. E., Satyawibawa, I., & Paeru, R. H. (2020). *Kelapa Sawit: Budidaya, Pemanfaatan Hasil, dan Analisis Usaha*. Penebar Swadaya.

Lubis, A. U. (2022). *Kelapa Sawit (Elaeis guineensis Jacq.) di Indonesia*. Pusat Penelitian Kelapa Sawit (PPKS).

Mangga Barani, S. (2021). *Manajemen Perkebunan Kelapa Sawit Profesional*. IPB Press.

Moenandir, J. (1993). Pengantar Ilmu dan Pengendalian Gulma. PT Raja Grafindo Persada.

Nasution, U. (2004). Gulma dan Pengendaliannya di Perkebunan Kelapa Sawit Sumatera Utara dan Aceh. Pusat Penelitian Marihat.

Pahan, I. (2019). *Panduan Lengkap Kelapa Sawit: Manajemen Agribisnis dari Hulu hingga Hilir*. Penebar Swadaya.

Pradiko, I., & Siahaan, D. (2023). *Akurasi Kerapatan Panen dan Optimalisasi Transportasi TBS*. Jurnal Penelitian Kelapa Sawit, 31(2), 85-94.

Pusat Penelitian Kelapa Sawit (PPKS). (2014). Buku Petunjuk Teknis Budidaya Kelapa Sawit. PPKS Medan

Sastrosupadi, A. (2001). Eskalasi Efisiensi Pengendalian Gulma Berkayu pada Tanaman Perkebunan. Jurnal Penelitian Kelapa Sawit, 9(2), 85-94.

Setyamidjaja, D. (2018). *Kelapa Sawit: Teknik Budidaya, Panen, dan Pengolahan*. Kanisius.

Setyowati, N., Utomo, C., & Sudjatmiko, S. (2019). Efektivitas Aplikasi Herbisida Triklopir dengan Metode Tebas Oles terhadap Pengendalian Anak Kayu di Areal Kelapa Sawit. Jurnal Agroteknologi Tropika, 7(1), 12-19.

Siahaan, D., Purba, R., & Ginting, E. N. (2022). *Efisiensi Alat Bantu Pengumpulan Brondolan Terhadap Penekanan Losses di Perkebunan Kelapa Sawit*. Jurnal Standardisasi Pertanian, 14(3), 112-121.

Siregar, T. H., & Purba, A. (2021). *Faktor Manusia dan Mutu Fisik Panen Kelapa Sawit*. Jurnal Agronomi Indonesia, 49(1), 72-79.

Siregar, H. A., Rahutomo, S., & Santoso, H. (2015). Analisis Efisiensi Biaya Pengendalian Gulma Berkayu Metode Tebas Oles Dibandingkan Metode Semprot pada Perkebunan Kelapa Sawit. Jurnal Kelapa Sawit, 23(3), 145-154.

Suharto, B., & Wijaya, K. (2024). *Digitalisasi Pengawasan Kualitas Panen Kelapa Sawit Berbasis Aplikasi Real-Time*. Jurnal Teknologi dan Manajemen Perkebunan, 12(1), 45-53.

Subronto, & Sukarji. (2011). Pengelolaan Gulma Terpadu pada Perkebunan Kelapa Sawit. Penerbit IPB Press.

Sunarko. (2014). *Petunjuk Praktis Budidaya dan Pengolahan Kelapa Sawit*. Jakarta: Agromedia Pustaka.

Sutarta, E. S., Winarna, & Rahutomo, S. (2015). *Petunjuk Teknis Kebun* : Pusat Penelitian Kelapa Sawit (PPKS).

Tjitrosoedirdjo, S., Utomo, I. H., & Syawal, S. (1984). Pengelolaan Gulma di Perkebunan. PT Gramedia.

Umiyati, U., & Widayat, D. (2017). Respons Gulma Berkayu Chromolaena odorata Terhadap Berbagai Metode Pemusnahan dan Dosis Herbisida Sistemik. Jurnal Kultivasi, 16(2), 340-346.

Zulkarnain. (2014). Analisis produktivitas pemanen dan premi panen kelapa sawit. *Jurnal Agribisnis Perkebunan*, *5*(2), 45-55.

LAMPIRAN

Lampiran 1. Basis dan Premi Panen PT Singaland Asetama

Tahun Ke-	Tahun Kalender dan Tahun Tanam	Tinggi Tanaman (m)	Basis Hari Kerja (Basis HK)			Lebih Basis 1 (LB1)						Lebih Basis 2 (LB2)					
			Premi Basis HK			Premi LB1			Premi Capai LB1			Premi LB2			Premi Capai LB2		
			Mineral - Datar	Mineral - Bukit /Pasir/ Gambut	Premi	Mineral - Datar	Mineral - Bukit /Pasir/ Gambut	Premi	Mineral - Datar	Mineral - Bukit /Pasir/ Gambut	Premi	Mineral - Datar	Mineral - Bukit /Pasir/ Gambut	Premi	Mineral - Datar	Mineral - Bukit /Pasir/ Gambut	Premi
(Th)	2022	(m)	(Kg)	(Kg)	(Rp)	(Kg)	(Kg)	(Rp/Kg)	(Kg)	(Kg)	(Rp)	(Kg)	(Kg)	(Rp/Kg)	(Kg)	(Kg)	(Rp)
6	2016	3.0	650	520	10,000	> 650 - 975	> 520 - 780	249	975	780	20,000	> 975	> 780	328	1,170	936	30,000
7	2015	3.5	900	720	10,000	> 900 - 1350	> 720 - 1080	193	1,350	1,080	20,000	> 1350	> 1080	255	1,600	1,280	30,000
8	2014	4.0	1,000	800	10,000	> 1000 - 1500	> 800 - 1200	158	1,500	1,200	20,000	> 1500	> 1200	209	1,743	1,394	30,000
9	2013	4.5	1,300	1,040	10,000	> 1300 - 1950	> 1040 - 1560	133	1,950	1,560	20,000	> 1950	> 1560	175	2,043	1,634	30,000
10	2012	5.0	1,400	1,120	10,000	> 1400 - 2100	> 1120 - 1680	124	2,100	1,680	20,000	> 2100	> 1680	163	2,200	1,760	30,000
11	2011	5.5	1,400	1,120	10,000	> 1400 - 2100	> 1120 - 1680	109	2,100	1,680	20,000	> 2100	> 1680	144	2,200	1,760	30,000
12 - 18	2004 - 2010	6.0 - 9.0	1,500	1,200	10,000	> 1500 - 2250	> 1200 - 1800	109	2,250	1,800	20,000	> 2250	> 1800	144	2,591	2,073	30,000
19 - 22	2000 - 2003	9.5 - 11.0	1,200	960	10,000	> 1200 - 1950	> 960 - 1560	109	1,950	1,560	20,000	> 1950	> 1560	144	2,015	1,612	30,000
23 - 24	1998 - 1999	11.5 - 12.0	1,100	880	10,000	> 1100 - 1650	> 880 - 1320	109	1,650	1,320	20,000	> 1650	> 1320	144	1,846	1,477	30,000
25	1997	12.5	1,000	800	10,000	> 1000 - 1500	> 800 - 1200	109	1,500	1,200	20,000	> 1500	> 1200	144	1,679	1,343	30,000
Mekanis			2,000	1,600	10,000	> 2000 - 2200	>1920-2160	70	2,200	1,760	20,000	> 2200	> 1760	100	2,400	1,920	30,000

Lampiran 2. Struktur Organisasi Operasional Dan Support PT Singaland Asetama

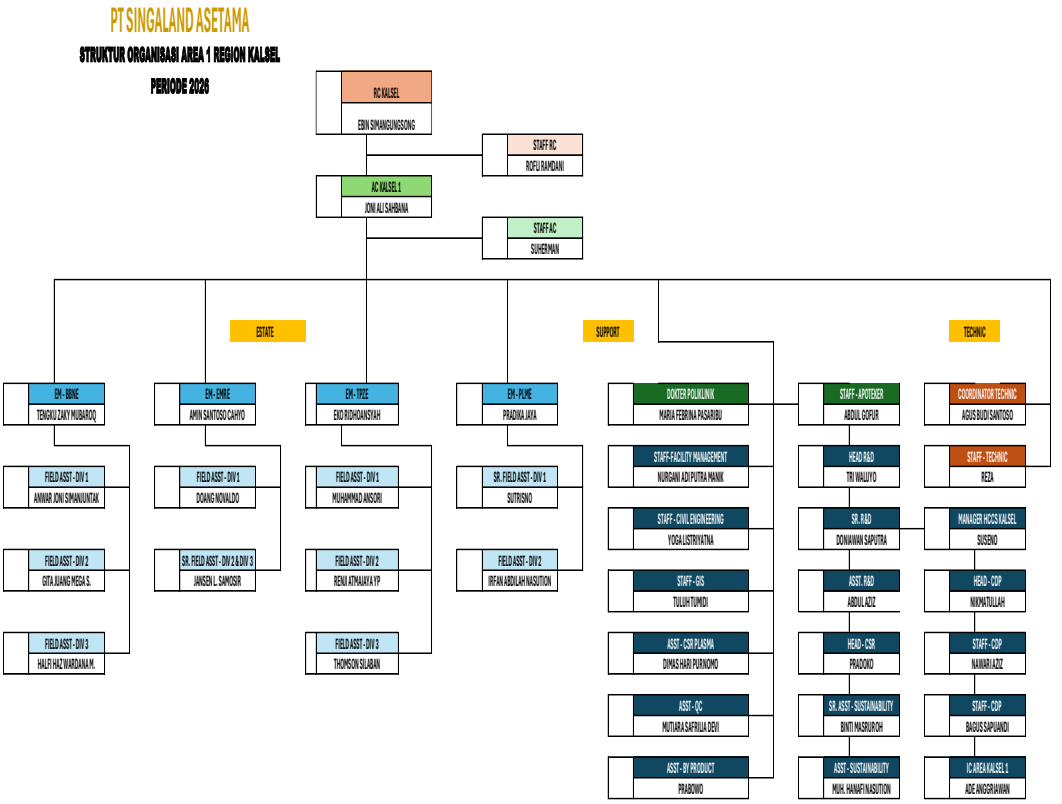

Lampiran 3. Rekomendasi herbisida pengganti paraquat

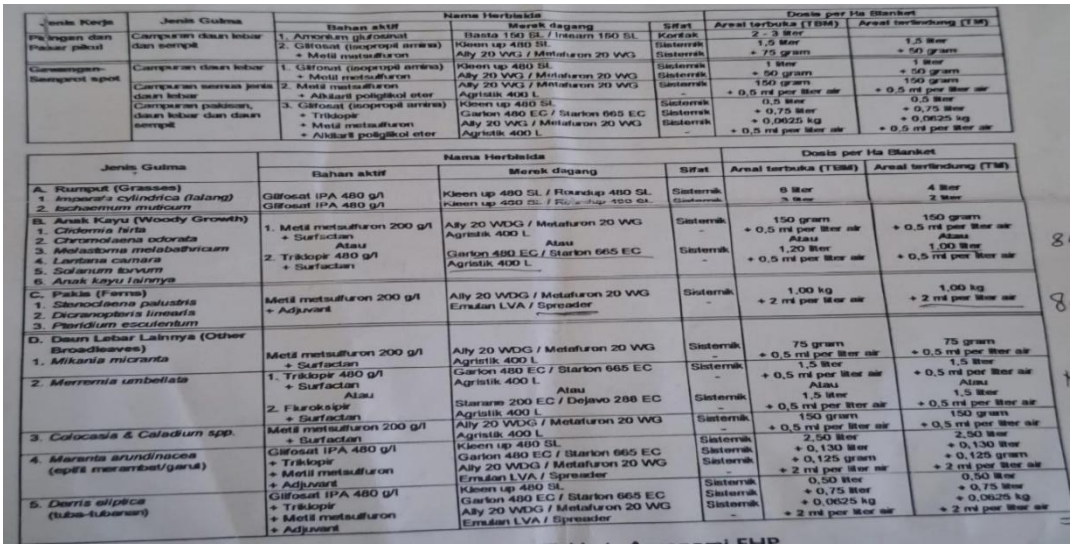

Jenis Kerja	Jenis Gulma	Nama Herbisida: Bahan aktif	Nama Herbisida: Merek dagang	Sifat	Dosis per Ha Blanket: Areal terbuka (TBM)	Dosis per Ha Blanket: Areal terlindung (TM)
Piringan dan Pasar pikul	Campuran daun lebar dan sempit	1. Amonium glifosinat 2. Glifosat (isopropil amina) + Metil metsulfuron	Basta 150 SL / Ineam 150 SL Kleen up 480 SL Ally 20 WG / Metafuron 20 WG	Kontak Sistemik Sistemik	2 – 3 liter 1,5 liter + 75 gram	1,5 liter + 50 gram
Gawangan-Semprot spot	Campuran daun lebar	1. Glifosat (isopropil amina) + Metil metsulfuron	Kleen up 480 SL Ally 20 WG / Metafuron 20 WG	Sistemik Sistemik	1 liter + 50 gram	1 liter + 50 gram
	Campuran semua jenis daun lebar	2. Metil metsulfuron + Alkanil poliglikol eter	Ally 20 WG / Metafuron 20 WG Agristik 400 L	Sistemik -	150 gram + 0,5 ml per liter air	150 gram + 0,5 ml per liter air
	Campuran pakisan, daun lebar dan daun sempit	3. Glifosat (isopropil amina) + Triklopir + Metil metsulfuron + Alkanil poliglikol eter	Kleen up 480 SL Garlon 480 EC / Starlon 665 EC Ally 20 WG / Metafuron 20 WG Agristik 400 L	Sistemik Sistemik Sistemik -	0,5 liter + 0,75 liter + 0,0625 kg + 0,5 ml per liter air	0,5 liter + 0,75 liter + 0,0625 kg + 0,5 ml per liter air

Jenis Gulma	Nama Herbisida: Bahan aktif	Nama Herbisida: Merek dagang	Sifat	Dosis per Ha Blanket: Areal terbuka (TBM)	Dosis per Ha Blanket: Areal terlindung (TM)
A. Rumput (Grasses) 1. *Imperata cylindrica (lalang)* 2. *Ischaemum muticum*	Glifosat IPA 480 g/l Glifosat IPA 480 g/l	Kleen up 480 SL / Roundup 480 SL Kleen up 480 SL / Roundup 480 SL	Sistemik Sistemik	8 liter 3 liter	4 liter 2 liter
B. Anak Kayu (Woody Growth) 1. *Cidemia hirta* 2. *Chromolaena odorata* 3. *Melastoma malabathricum* 4. *Lantana camara* 5. *Solanum torvum* 6. Anak kayu lainnya	1. Metil metsulfuron 200 g/l + Surfaktan Atau 2. Triklopir 480 g/l + Surfaktan	Ally 20 WDG / Metafuron 20 WG Agristik 400 L Atau Garlon 480 EC / Starlon 665 EC Agristik 400 L	Sistemik - Sistemik -	150 gram + 0,5 ml per liter air Atau 1,20 liter + 0,5 ml per liter air	150 gram + 0,5 ml per liter air Atau 1,00 liter + 0,5 ml per liter air
C. Pakis (Ferns) 1. *Stenochlaena palustris* 2. *Dicranopteris linearis* 3. *Pteridium esculentum*	Metil metsulfuron 200 g/l + Adjuvant	Ally 20 WDG / Metafuron 20 WG Emulan LVA / Spreader	Sistemik -	1,00 kg + 2 ml per liter air	1,00 kg + 2 ml per liter air
D. Daun Lebar Lainnya (Other Broadleaves) 1. *Mikania micrantа*	Metil metsulfuron 200 g/l + Surfaktan	Ally 20 WDG / Metafuron 20 WG Agristik 400 L	Sistemik -	75 gram + 0,5 ml per liter air	75 gram + 0,5 ml per liter air
2. *Merremia umbellata*	1. Triklopir 480 g/l + Surfaktan Atau 2. Fluroksipir + Surfaktan	Garlon 480 EC / Starlon 665 EC Agristik 400 L Atau Starane 200 EC / Dejavo 288 EC Agristik 400 L	Sistemik - Sistemik -	1,5 liter + 0,5 ml per liter air Atau 1,5 liter + 0,5 ml per liter air	1,5 liter + 0,5 ml per liter air Atau 1,5 liter + 0,5 ml per liter air
3. *Colocasia & Caladium spp.*	Metil metsulfuron 200 g/l + Surfaktan	Ally 20 WDG / Metafuron 20 WG Agristik 400 L	Sistemik -	150 gram + 0,5 ml per liter air	150 gram + 0,5 ml per liter air
4. *Maranta arundinacea* (sejenis merambat/garut)	Glifosat IPA 480 g/l + Triklopir + Metil metsulfuron + Adjuvant	Kleen up 480 SL Garlon 480 EC / Starlon 665 EC Ally 20 WDG / Metafuron 20 WG Emulan LVA / Spreader	Sistemik Sistemik Sistemik -	2,50 liter + 0,130 liter + 0,125 gram + 2 ml per liter air	2,50 liter + 0,130 liter + 0,125 gram + 2 ml per liter air
5. *Derris elliptica* (tuba-tubanan)	Glifosat IPA 480 g/l + Triklopir + Metil metsulfuron + Adjuvant	Kleen up 480 SL Garlon 480 EC / Starlon 665 EC Ally 20 WDG / Metafuron 20 WG Emulan LVA / Spreader	Sistemik Sistemik Sistemik -	0,50 liter + 0,75 liter + 0,0625 kg + 2 ml per liter air	0,50 liter + 0,75 liter + 0,0625 kg + 2 ml per liter air

Lampiran 4. Data pusingan Panen

Region Kalsel
Pusingan Panen - Tgl. 11 Mei 2026

Estate	Divisi	Luas	Pusingan																		
			=< 10 hari			11 hari			12 Hari			13 hari			>= 13 hari			Total >10 hari			Total >12 hari		
			Luas (Ha)	Jlh Blok	%	Luas (Ha)	Jlh Blok	%	Luas (Ha)	Jlh Blok	%	Luas (Ha)	Jlh Blok	%	Luas (Ha)	Jlh Blok	%	Luas (Ha)	Jlh Blok	%	Luas (Ha)	Jlh Blok	%
BBNE	1	663	440	20	93%	-	-	0%	49	2	7%	84	3	0%	90	3	0%	224	8	7%	175	6	0%
	2	737	600	36	67%	-	-	0%	86	3	8%	50	2	0%	-	-	25%	136	5	33%	50	2	25%
	3	669	581	21	95%	-	-	0%	-	-	5%	88	3	0%	-	-	0%	88	3	5%	88	3	0%
	Total	2.069	1.621	77	84%	-	-	0%	135	5	7%	223	8	0%	90	3	9%	448	16	16%	313	11	9%
TPZE	1	529	529	28	83%	-	-	0%	-	-	0%	-	-	0%	-	-	17%	-	-	17%	-	-	17%
	2	654	444	17	94%	-	-	0%	90	3	6%	59	2	0%	60	2	0%	210	7	6%	120	4	0%
	3	580	466	24	99%	-	-	0%	55	2	1%	58	2	0%	-	-	0%	113	4	1%	58	2	0%
	TPZA	203	203	7	71%	-	-	0%	-	-	0%	-	-	0%	-	-	29%	-	-	29%	-	-	29%
	Total	1.966	1.643	76	90%	-	-	0%	145	5	2%	118	4	0%	60	2	8%	323	11	10%	178	6	8%
EMRE	1	678	257	10	55%	-	-	0%	-	-	5%	57	2	0%	364	13	41%	421	15	45%	421	15	41%
	2	728	543	26	94%	-	-	0%	185	7	5%	-	-	0%	-	-	1%	185	7	6%	-	-	1%
	3	840	707	35	54%	-	-	0%	77	3	4%	56	2	0%	-	-	42%	133	5	46%	56	2	42%
	Total	2.246	1.506	71	67%	-	-	0%	262	10	5%	113	4	0%	364	13	28%	739	27	33%	477	17	28%
PLME	1	449	418	38	100%	-	-	0%	31	2	0%	-	-	0%	-	-	0%	31	2	0%	-	-	0%
	2	518	518	35	94%	-	-	0%	-	-	6%	-	-	0%	-	-	0%	-	-	6%	-	-	0%
	PLMP	112	54	8	85%	-	-	0%	-	-	0%	58	3	0%	-	-	15%	58	3	15%	58	3	15%
	PLMA	108	67	6	82%	-	-	0%	21	1	18%	19	1	0%	-	-	0%	41	2	18%	19	1	0%
	Total	1.187	1.058	87	94%	-	-	0%	52	3	4%	77	4	0%	-	-	1%	129	7	6%	77	4	1%
KALSEL 1		7.467	5.828	311	82%	-	-	0%	595	23	5%	530	20	0%	514	18	13%	1.640	61	18%	1.045	38	13%
KMYE	1	556	507	36	100%	32	3	0%	17	2	0%	-	-	0%	-	-	0%	49	5	0%	-	-	0%
	2	631	548	27	97%	24	1	0%	-	-	3%	-	-	0%	59	3	0%	83	4	3%	59	3	0%
	3	332	208	14	74%	23	2	0%	22	2	0%	50	4	0%	30	3	26%	124	11	26%	80	7	26%
	Total	1.519	1.262	77	93%	79	6	0%	39	4	1%	50	4	0%	89	6	6%	257	20	7%	139	10	6%
SFRE	1	613	441	37	76%	57	2	0%	56	2	5%	59	2	0%	-	-	19%	172	6	24%	59	2	19%
	2	528	310	16	64%	61	4	0%	59	3	0%	42	3	0%	57	3	36%	219	13	36%	98	6	36%
	3	789	484	35	57%	93	11	2%	53	2	6%	81	5	0%	77	5	35%	304	23	43%	158	10	35%
	4	524	345	12	89%	59	4	0%	106	5	11%	13	1	0%	-	-	0%	179	10	11%	13	1	0%
	5	201	114	17	61%	25	2	0%	19	2	4%	-	-	0%	44	9	35%	88	13	39%	44	9	35%
	SFRA	345	224	8	69%	67	3	0%	28	1	8%	26	1	0%	-	-	23%	121	5	31%	26	1	23%
	Total	3.001	1.918	125	69%	361	26	0%	322	15	6%	221	12	0%	178	17	25%	1.082	70	31%	399	29	25%
PMTE	1	533	204	20	65%	44	2	0%	27	2	1%	4	1	0%	253	15	33%	329	20	35%	258	16	33%
	2	644	189	14	73%	75	3	0%	-	-	5%	17	2	0%	363	30	22%	455	35	27%	380	32	22%
	Total	1.177	393	34	69%	120	5	0%	27	2	4%	21	3	0%	617	45	27%	784	55	31%	638	48	27%
MTRE	1	543	364	53	53%	48	6	0%	39	4	1%	23	6	0%	70	10	45%	179	26	47%	93	16	45%
	2	473	200	14	47%	27	2	0%	48	2	0%	-	-	0%	198	16	53%	273	20	53%	198	16	53%
	Total	1.016	564	67	50%	75	8	0%	87	6	1%	23	6	0%	267	26	49%	452	46	50%	290	32	49%
KALSEL 2		6.712	4.137	303	72%	634	45	0%	475	27	4%	315	25	0%	1.151	94	24%	2.575	191	28%	1.466	119	24%
ITNE	1	719	620	27	92%	-	-	0%	84	3	0%	15	1	0%	-	-	8%	99	4	8%	15	1	8%
	2	610	610	28	100%	-	-	0%	-	-	0%	-	-	0%	-	-	0%	-	-	0%	-	-	0%
	3	610	525	22	96%	-	-	0%	57	2	4%	29	1	0%	-	-	0%	86	3	4%	29	1	0%
	4	558	442	15	78%	-	-	0%	70	4	4%	22	1	6%	24	1	11%	116	6	22%	46	2	17%
	ITNA	790	609	27	100%	-	-	0%	90	3	0%	91	3	0%	-	-	0%	181	6	0%	91	3	0%
	Total	3.287	2.806	119	94%	-	-	0%	301	12	2%	156	6	1%	24	1	4%	481	19	6%	180	7	5%
MDLE	1	443	322	23	71%	-	-	0%	36	2	0%	48	3	0%	38	2	29%	121	7	29%	86	5	29%
	2	598	495	28	79%	-	-	0%	27	1	5%	75	3	0%	2	1	16%	104	5	21%	77	4	16%
	3	652	547	28	81%	-	-	0%	56	2	3%	49	2	0%	-	-	16%	105	4	19%	49	2	16%
	4	649	397	19	74%	-	-	0%	56	4	8%	73	4	0%	123	8	18%	252	16	26%	196	12	18%
	Total	2.343	1.760	98	77%	-	-	0%	174	9	4%	245	12	0%	163	11	19%	582	32	23%	408	23	19%
BLNE	1	508	385	18	72%	-	-	0%	37	2	8%	86	4	0%	-	-	20%	123	6	28%	86	4	20%
	2	686	485	24	83%	-	-	0%	34	3	10%	78	5	0%	88	4	6%	201	12	17%	167	9	6%
	3	618	495	43	83%	-	-	0%	6	3	12%	44	2	0%	73	5	5%	123	10	17%	117	7	5%
	4	458	380	21	100%	-	-	0%	78	3	0%	-	-	0%	-	-	0%	78	3	0%	-	-	0%
	BLNA	210	179	10	64%	-	-	0%	31	2	14%	-	-	0%	-	-	22%	31	2	36%	-	-	22%
	BLNP	291	207	22	92%	-	-	0%	9	2	8%	24	1	0%	51	13	0%	83	16	8%	75	14	0%
	Total	2.771	2.131	138	83%	-	-	0%	195	15	9%	233	12	0%	212	22	8%	640	49	17%	445	34	8%
KALSEL 3		8.401	6.698	355	86%	-	-	0%	670	36	5%	634	30	0%	399	34	9%	1.703	100	14%	1.033	64	10%
Region Kalsel		22.581	16.663	969	80%	634	45	0%	1.740	86	4%	1.479	75	0%	2.065	146	15%	5.918	352	20%	3.544	221	15%

Lampiran 5. Laporan Hasil Panen

		14-Jul	14-Jul	14-Jul	14-Jul	14-Jul	14-Jul	14-Jul	14-Jul	14-Jul
Div	Blok	Panen					Langsiran		Langsiran	
		Ha Panen	HK Panen	HK Brondol	Janjang	Brondol	Janjang Langsir SC	Kg Langsir SC	Janjang Langsir DT	Kg Langsir DT
Total Divisi 2		-	-	-	-	-	-	-	-	-
3	F0018	2,50	1,50	1,20	181	60				
3	F0019	6,00	3,50	2,80	350	815				
3										
Total Andre		**8,50**	**5,00**	**4,00**	**531**	**875**	-	-	-	-
3	F0015	5,40	3,00	2,90	333	635				
3	F0016	3,27	1,90	1,80	129	475				
3	F0017	1,50	0,90	0,80	68	100				
3	F014N	1,00	0,60	-	60	-				
3	F014S	1,00	0,60	0,50	30	105				

Divisi	Tgl Panen	Tgl IPD	Blok	SPH	Ha	Ha Panen	% Ha Panen	Jjg	Kg Brondol	AKP	Topografi	Perform Blok	QC	Sampe Ha	Sample Lorong	% Sample
BBNE3	6-Jun-26	7-Jun-26	J0007	132	19,21	17,21	90%	466	430	20%	BERBUKIT	Merah	Dani B.	6,00	12	35%
TPZE1	6-Jun-26	7-Jun-26	B0030	134	21,22	13,00	61%	524	335	30%	BERBUKIT	Merah	Dani I.	4,00	8	31%
PLME1	6-Jun-26	7-Jun-26	F0020	129	29,01	15,00	52%	340	520	18%	DATAR	Merah	Janurius	6,00	12	40%
EMRE1	6-Jun-26	7-Jun-26	J0016	134	31,19	12,63	40%	737	2.865	43%	BERBUKIT	Merah	Magang	4,00	8	32%

Lampiran 6. Peta mapping block QC yang diperiksa dan belum di periksa

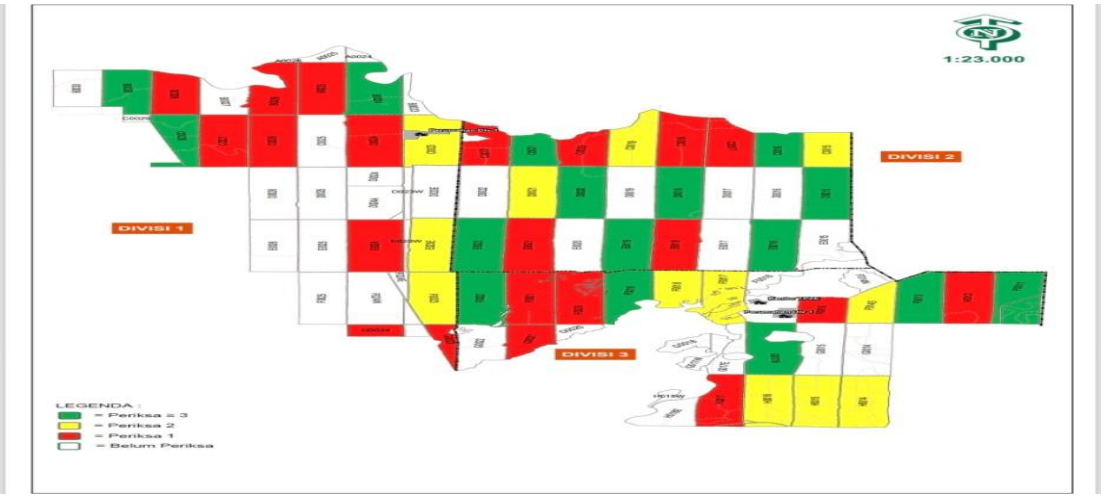

Lampiran 7. Sertifikat Praktik Kerja Lapangan



Lampiran 8. Jurnal Harian Praktik Kerja Lapangan

JURNAL HARIAN PRAKTEK KERJA LAPANGAN / MAGANG MAHASISWA

POLITEKNIK KELAPA SAWIT CITRA WIDYA EDUKASI

NAMA : ANGGUN NUR SAFITRI

NIM : 202311010

PROGRAM STUDI : BUDIDAYA PERKEBUNAN KELAPA SAWIT

NAMA : ANGGUN NUR SAFITRI
NIM : 202311010

JURNAL HARIAN PRAKTEK KERJA LAPANGAN / MAGANG MAHASISWA

NO	TANGGAL	ITEM KEGIATAN	PEMBIMBING	TANDA TANGAN
1.	Rabu, 11 Februari 2026	Melakukan kegiatan apel pagi, Pengoperasian doket dan menghitung janjang dan brondolan, lalu dilanjutkan dengan kegiatan Inspeksi Panen Detail di BBNE divisi 1 Blok H6	Bapak Agus Heri Susanto (Head Manager QC)	
2.	Kamis, 12 Februari 2026	Melakukan kegiatan apel pagi, lalu dilanjutkan kegiatan Inspeksi Panen Detail di BBNE divisi 3 blok J11 dan Cek kualitas buah di TPH	Bapak Agus Heri Susanto (Head Manager QC)	
3.	Jumat, 13 Februari 2026	Melakukan kegiatan apel pagi, Inspeksi Panen Detail di BBNE divisi 2 blok F6 Pengaplikasian Jangkos di TPZE blok D17	Bapak Agus Heri Susanto (Head Manager QC)	
4.	Sabtu, 14 Februari 2026	Melakukan kegiatan apel pagi, Inspeksi Panen Detail di EMRE divisi 2 blok K6	Bapak Agus Heri Susanto (Head Manager QC)	
5.	Senin, 16 Februari 2026	Melakukan kegiatan apel pagi, Inspeksi Panen Detail di EMRE divisi 3 blok N18 dan Grading bersama saksi kebun di Batu Bulan Mill	Bapak Agus Heri Susanto (Head Manager QC)	
6.	Rabu, 18 Februari 2026	Melakukan kegiatan apel pagi, dan kegiatan Inspeksi Panen Detail di EMRE divisi 3 blok C14	Bapak Agus Heri Susanto (Head Manager QC)	

7.	Kamis, 19 Februari 2026	Melakukan kegiatan apel pagi, Inspeksi Panen Detail di BBNE divisi 1 blok G9, Cek kualitas buah di TPH, Pengaplikasian tebas oles anak kayu di divisi 1 BBNE Blok G9, lalu kegiatan Grading Bersama di Batu Bulan Mill bersama saksi kebun.	Bapak Agus Heri Susanto (Head Manager QC)	
8.	Jumat, 20 Februari 2026	Melakukan kegiatan apel pagi, Inspeksi Panen Detail di TPZE divisi 2 blok E22	Bapak Agus Heri Susanto (Head Manager QC)	
9.	Sabtu, 21 Februari 2026	Melakukan kegiatan apel pagi, dan Inspeksi Panen Detail di PLME divisi 1 blok E20	Bapak Agus Heri Susanto (Head Manager QC)	
10.	Senin, 23 Februari 2026	Melakukan kegiatan apel pagi, Inspeksi Panen Detail di EMRE divisi 2 blok N11, dan Diskusi bersama mentor mengenai struktur kebun dan cara mencari jumlah tenaga kerja	Bapak Agus Heri Susanto (Head Manager QC)	
11.	Selasa, 24 Februari 2026	Melakukan kegiatan apel pagi bersama mentor dan Asisten QC, kegiatan IPD di blok D26 divisi 1 Topaz bersama saksi kebun dan cek kualitas buah di TPH, dan belajar dan diskusi bersama mentor mengenai pengaplikasian janjang kosong.	Bapak Agus Heri Susanto (Head Manager QC)	

LAMPIRAN

Rabu, 11 Februari 2026	Kamis, 12 Februari 2026	Jumat, 13 Februari 2026	Sabtu, 14 Februari 2026	Senin, 16 Februari 2026	Rabu, 18 Februari 2026
					
Kegiatan IPD Divisi : 1 Batu bulan Estate PT : Singaland Asetama Blok : H0006 Ha Cek : 1,81 ha AKP : 13,94 % Losses brondolan : 55 butir/ha	**Kegiatan IPD** Tgl/Bln Chek : 12/02/2026 Kebun/Divisi : BBNE/ 03 Blok/TT : J0010/2006 SPH : 140 pkk Pusingan : 10 hari Pkk diperiksa : 64 pkk Tapak Panen : 14 jjg Brndln tinggal : 65 btr Buah busuk : 1 jjg Buah Tinggal : 10 jjg Ha Chek. : 0,45Ha AKP : 22% Losses Jjg segar : 22 jjg/ha Losses Jjg Busuk : 2 jjg/ha %Losses. : 41,6% **Cek kualitas buah TPH** Jumlah TPH: 10unit Jumlah jjg: 128 jjg Kurang matang: 6 Jjg/ 4,7% Matang: 110 jjg/ 86% Lewat matang: 11 jjg/ 8,59% Busuk/Jjk: 1 Brondolan: 322 kg Estimasi BJR: 15 kg	**Kegiatan IPD** Tgl/Bln Chek : 13/02/2026 Kebun/Divisi : BBNE/ 02 Blok/TT : F0006/1998 SPH : 132 pkk Pusingan : 12 hari Pkk diperiksa : 225 pkk Tapak Panen : 24 jjg Brndln tinggal : 641 butir Buah busuk : 1 jjg Buah Tinggal : 1 jjg Ha Chek. : 1,7 Ha AKP : 11,11% Losses Jjg segar : 0,58 jjg/ha Losses Jjg Busuk : 0,58 jjg/ha Losses brondolan : 377 btr/ ha %Losses. : 8,33%	**Kegiatan IPD** Tgl/Bln Chek : 14/02/2026 Kebun/Divisi : BBNE/ 03 Blok/TT : K0007/2005 SPH : 115 pkk Pusingan : 10 hari Pkk diperiksa : 496 pkk Tapak Panen : 83 jjg Brndln tinggal : dikutip saat IPD berlangsung Buah busuk : 0 jjg Buah Tinggal : 2 jjg Ha Chek. : 4,31Ha AKP : 16,73% Losses Jjg segar : 0,46 jjg/ha Losses Jjg Busuk : 0 jjg/ha %Losses. : 2,4% Keterangan Buah tinggal sudah dilakukan followup.	**Kegiatan IPD** Divisi : 3 EMRE PT : Singaland Asetama Blok/TT : N18/2007 SPH : 124 pkk Pusingan : 11 hari Pkk diperiksa : 783 pkk Tapak Panen : 152 jjg Brndln tinggal : Dikutip saat IPD berlangsung Buah busuk : 4 jjg Buah Tinggal : 3 jjg Ha Chek. : 6,31 Ha AKP : 19,41% Losses Jjg segar : 0,48 jjg/ha Losses Jjg Busuk : 0, 63 jjg/ha %Losses. : 4,6 %	Divisi : 2 BBNE PT : Singaland Asetama Blok. : C14 /1999 SPH : 124 pkk Pusingan : 13 hari Pkk diperiksa : 873 pkk Tapak Panen : 166 jjg Brndln tinggal : Dikutip saat IPD berlangsung Buah busuk : 0 jjg Buah Tinggal : 3 jjg Ha Chek. : 7,04 Ha AKP : 19,01 % Losses Jjg segar : 0,43 jjg/ha Losses Jjg Busuk : 0 jjg/ha %Losses. : 1,8 % **Cek kualitas buah** Jumlah TPH : 6 unit Jumlah jjg : 53 jjg B.K.M. : 4jjg/7,54% B.M. : 38jjg/72% B.L.M. : 11jjg/20,75% Brondolan. : 84kg Estimasi Bjr: 15kg

Kamis, 19 Februari 2026	Jumat, 20 Februari 2026	Sabtu, 21 Februari 2026	Senin, 23 Februari 2026	Selasa, 24 Februari 2026	
					
Hasil kegiatan IPD Divisi : 1 BBNE Blok. : G0009 /1999 SPH : 136 pkk Pusingan : 10 hari Pkk diperiksa : 473 pkk Tapak Panen : 86 jjg Brndln tinggal : 270 butir Buah busuk : 0 jjg Buah Tinggal : 3 jjg Ha Chek. : 3, 4 Ha AKP : 18,18 % Losses Jjg segar : 0,9 jjg/ha Losses brondolan : 79 butir/ha %Losses. : 3,4 % **Grading bersama saksi kebun di PKS** ESTATE : BBNE Divisi : I No Pol : DA 8736 ZF Supir : FERDIANUS BloK : G.7,8,9 MENTAH TIDAK BRONDOL=6Jjg= 2,57% MENTAH BRONDOL PUCAT =-Jjg =-% TOTAL MENTAH=6Jjg =2,57%*	**Hasil kegiatan IPD** Kebun/Divisi : TPZE/ 02 Blok/TT : E22/2006 SPH : 126 pkk Pusingan : 10 hari Pkk diperiksa : 882 pkk Tapak Panen : 147 jjg Buah busuk : 0 jjg Buah Tinggal : 5 jjg Ha Chek. : 7 Ha AKP : 16,66 % Losses Jjg segar : 0,71 jjg/ha Losses Jjg Busuk : 0 jjg/ha %Losses. : 3,5 % Keterangan - Buah tinggal sudah di follow up - Ditemukan 1 buah tinggal di piringan **Grading bersama saksi kebun.** ESTATE : TPZE Divisi : II No Pol : DA 8909 ZG Supir : NORMANTO BloK : E.20-22	**Hasil kegiatan IPD** Kebun/Divisi : PLME/ 01 Blok/TT : E20/2009 SPH : 128 pkk Pusingan : 10 hari Pkk diperiksa : 834 pkk Tapak Panen : 119 jjg Brndln tinggal : 0 btr Buah busuk : 0 jjg Buah Tinggal : 5 jjg Ha Chek. : 6,5 Ha AKP : 14,26 % Losses Jjg : 0,76 jjg/ha Losses brondol : 0 btr/ha %Losses. : 4,2 % Keterangan -Buah tinggal sudah di FU **Cek kualitas buah di TPH yang diperiksa 11 TPH** Total jjg : 53 jjg B.K.M : 2 jjg atau 3,77% Mentah : 1 jjg atau 1,88% B.L.M. : 3 jjg atau 5,66% Matang : 47 jjg atau 88,67% Brondolan :130 kg atau 16,35%	**Hasil kegiatan IPD** Kebun/Divisi : EMRE/ 02 Blok/TT : N11/2006 SPH : 128 pkk Pusingan : 10 hari Pkk diperiksa : 765 pkk Tapak Panen : 109 jjg Brndln tinggal : 206 btr Buah busuk : 0 jjg Buah Tinggal : 4 jjg Ha Chek. : 5,9 Ha AKP : 14% Losses Jjg : 0,67 jjg/ha Losses brondol : 35 btr/ha %Losses. : 3,6 % Keterangan -Buah tinggal sudah di FU	**Hasil kegiatan IPD** Kebun/Divisi : TPZA/ 01 Blok/TT : D26/2008 SPH : 145 pkk Pusingan : 12 hari Pkk diperiksa : 721 pkk Tapak Panen : 96 jjg Buah busuk : 1 jjg Buah Tinggal : 4 jjg Brndln segar : 222 btr Brndln busuk : 160 btr Ha Chek. : 4,9 Ha AKP : 13,31 % Losses Jjg segar : 0,81 jjg/Ha Losses jjg busuk : 0,20 jjg/Ha Losses brondol : 78 btr/ha %Losses. : 5,2 % Keterangan • Buah tinggal dan busuk sudah di FU saat IPD berlangsung * Buah tinggal di temukan pada pkk abu/tertutup oleh pakisan • Temuan QC 4 gawang tidak di panen. Sudah di lakukan panen ulang	

B.K.M=17Jjg = 7,29% MATANG=187Jjg = 80,28% B.L.M= 19Jjg = 8,15% J.J.K= 4Jjg = 1,71% Tangkai Panjang= 12Jjg=5,15%* V-Cut= 6 Jjg=2,57% Parthenocarpic= - Jjg=-%* B.Sakit = 5Jjg =2,14% B.Busuk= 1 Jjg = 0,42% Jumlah Janjang SPB :250Jjg Jumlah Janjang Aktual :233Jjg SELISIH JUMLAH Janjang: -17Jjg Jumlah Brondolan SPB : 552 kg Jumlah Brondolan Aktual : 480kg SELISIH JUMLAH Brondolan :-72kg Brondolan Segar : 75,31%* Brondolan Busuk : 15,17% Sampah : 9,52% BJR SPB :4.934 kg /250Jjg = 19,73kg/jjg BJR Actual : 5.250kg/ 233Jjg= 22,53kg/jjg Netto = 5.250KG %brondolan = 9,14% NB TARGET MIN 9%	MENTAH TIDAK BRONDOL=3Jjg= 0,84% MENTAH BRONDOL PUCAT =-Jjg =-% TOTAL MENTAH=3Jjg =0,84%* B.K.M=37Jjg = 10,39% MATANG=287Jjg = 80,63% B.L.M= 27Jjg = 7,58% J.J.K= 2 Jjg = 0,56% Tangkai Panjang= 30Jjg=8,42%* V-Cut= 20 Jjg=5,61% Parthenocarpic= - Jjg=-%* B.Sakit = 1Jjg =-% B.Busuk= 4 Jjg = -% Jumlah Janjang SPB :360Jjg Jumlah Janjang Aktual : 356Jjg SELISIH JUMLAH Janjang: -4Jjg Jumlah Brondolan SPB : 546 kg Jumlah Brondolan Aktual : 420kg SELISIH JUMLAH Brondolan :-126kg Brondolan Segar : 74,73%* Brondolan Busuk : 17,46% Sampah : 7,81% BJR SPB :5.537 kg /360Jjg = 15,38kg/jjg BJR Actual : 5.390kg/ 356Jjg= 15,14kg/jjg Netto = 5.390KG %brondolan = 7,79% NB TARGET MIN 9%			**Cek kualitas buah di TPH** TPH yang diperiksa 8 TPH Total jjg : 97 jjg Matang : 95 jjg atau 98% B.K.M : 2 jjg atau 2% Brndolan : 60 kg atau 4,1%	

NAMA : ANGGUN NUR SAFITRI
NIM : 202311010

JURNAL HARIAN PRAKTEK KERJA LAPANGAN / MAGANG MAHASISWA

NO	TANGGAL	ITEM KEGIATAN	PEMBIMBING	TANDA TANGAN
12.	Rabu, 25 Februari 2026	Melakukan kegiatan apel pagi, Pengoperasian doket dan menghitung janjang dan brondolan, lalu dilanjutkan dengan kegiatan Inspeksi Panen Detail di BBNE divisi 1 Blok H6 Kegiatan Apel Pagi Bersama Mentor dan Asisten QC, Melakukan IPD di Blok M20 Divisi 3 EMRE Bersama Saksi kebun dan Cek Kualitas Buah, serta belajar dan Diskusi Bersama Mentor.	Bapak Agus Heri Susanto (Head Manager QC)	
13.	Kamis, 26 Februari 2026	Melakukan kegiatan Apel Pagi Bersama Asisten QC, Melakukan IPD di Blok E22N Divisi 2 PLME Bersama Saksi kebun,	Bapak Agus Heri Susanto (Head Manager QC)	
14.	Jumat, 27 Februari 2026	Melakukan Kegiatan Apel Pagi Bersama Bapak AC, Bapak Asisten, Anak Magang Lainnya, Inpeksi Panen Detail di Blok K0012 Divisi 3 Batu Bulan Estate, Kalibrasi Brondolan di TPH dan Grading Bersama Saksi Kebun	Bapak Agus Heri Susanto (Head Manager QC)	
15.	Sabtu, 28 Februari 2026	Melakukan Kegiatan Apel Pagi Bersama Asisten QC, Inpeksi Panen Detail di Blok F18 Divisi 3 TOPAZ, melakukan Kalibrasi Brondolan TPH dan Cek Kualitas Buah.	Bapak Agus Heri Susanto (Head Manager QC)	
16.	Senin, 2 Maret 2026	Melakukan kegiatan apel pagi bersama RC, AC staff operasional dan support, dan melakukan sensus EWS bersama Bapak Asisten HPT dan peserta magang program R&D	Bapak Agus Heri Susanto (Head Manager QC)	
17.	Selasa, 3 Maret 2026	Melakukan kegiatan apel pagi bersama mentor dan asisten QC, dan kegiatan IPD di blok F23 divisi 1 dan blok D29 divisi 2 pualam bersama saksi kebun.	Bapak Agus Heri Susanto (Head Manager QC)	

LAMPIRAN

A. Dokumentasi kegiatan

25 Februari 2026	26 Februari 2026	27 Februari 2026	28 Februari 2026	Senin, 2 Maret 2026	Selasa, 3 maret 2026
					

B. Tabel Data Inspeksi Panen Detail (IPD)

Tgl-Bln-Thn	Kebun	Divisi	Blok	Tahun Tanam	Luas Blok (Ha)	Jmlh Pokok	SPH	Hasil Pengecekan									Analisa							Keterangan
								Pokok Check	Tapak Panen	Buah Tinggal(Jjg)			Brondolan tinggal (Btr)			Ha Check	%AKP	Buah Tinggal (Jjg/Ha)			Brondolan Tinggal(btr/Ha)			%Buah Tinggal	
										Potensi Buah	Losses	Total	Potensi Loses	Losses	Total			Potensi Losses	Losses	Total	Potensi Losses	Losses	Total		
25-Feb-26	EMRE	3	M0020	2007	29,59	4024	136	679	98	3	9	12	250	0	250	4,99	14,43	0,6	1,8	2,4	50	0	50	12,24	
26-Feb-26	PLME	2	E24N	2008	16,5	2310	140	554	76	2	3	5	0	0	0	4,0	13,72	0,5	0,8	1,3	0	0	0	6,6	
27-Feb-26	BBNE	3	K0012	2005	28,4	3806	134	559	91	2	1	3	210	0	0	4,17	16	0,48	0,24	0,72	50	0	0	3,3	
28-Feb-26	TP2E	3	F0018	2007	19,69	2304	117	410	39	1	1	2	0	0	0	3,5	9,5	0,3	0,3	0,6	0	0	0	5,1	
02-Mar-26	PLME	1	F0023	2009	27	3456	128	737	95	2	2	4	0	0	0	5,3	12,89	0,37	0,37	0,74	0	0	0	4,2	
02-Mar-26	PLME	2	D0029	2009	17,5	2188	125	386	43	4	2	6	0	0	0	3,08	11,13	1,3	0,64	1,94	0	0	0	14,0	

C. Tabel Hasil Cek Kualitas Buah di TPH

Tgl-Bln	Estate	Blok	Divisi	Jml h TPH	JANJANG PERIKSA (JJG)	JJANG (JJG)					Tangkai Panjang (cm)	Diganggu Tikus/Tupai (jjg)	Estimasi BJR Rata2	Brondolan (Kg)	Estimasi (Kg)	ANALISA								KETERANGAN BUAH MENTAH-PEMANEN	
						Mentah	Kurang Matang	Matang	Lewat Matang	Busuk/(jjg						Jjg/TPH	% Buah Mentah	%Buah Kurang Matang	% Buah Matang	%Buah Lewat Matang	%Buah Busuk	%Tangkai Panjang	%Brondolan		
25-02	EMRE	MW20	3	20	122	0	4	104	14	0	0	0	15	195	1830	6,1	0	3,3	85,25	11,48	0	0	9,6		
28-02	TPZE	F0018	3	18	140	0	7	126	7	0	0	0	15	132	2100	7,8	0	5	90	5	0	0	6		

D. Tabel Hasil Sensus Early Warning System (EWS)

Kategori Kondisi	Sub Kategori	Jumlah (PKK)	Persentase (%)
Normal	Tanaman Sehat	384	39,54
Serangan *Oryctes*	OB (*Oryctes* Baru)	81	8,34
	OL (*Oryctes* Lama)	425	43,78
Penyakit *Spear Rot*	Kategori 1	23	2,36
	Kategori 2	17	1,75
	Kategori 3	6	0,61
	Kategori 4	21	2,16
Hama Lain	Serangan Tupai	12	1,23
	serangan Tikus	2	0,2
Total		971	100%

NAMA : ANGGUN NUR SAFITRI
NIM : 202311010

JURNAL HARIAN PRAKTEK KERJA LAPANGAN / MAGANG MAHASISWA

NO	TANGGAL	ITEM KEGIATAN	PEMBIMBING	TANDA TANGAN
18.	Rabu, 4 Maret 2026	Melakukan kegiatan apel pagi bersama mentor dan asisten QC, Inspeksi Panen Detail di blok D12 divisi 2 BBNE, cek kualitas buah di TPH, dan diskusi bersama mentor mengenai konsep IPD 100% dan IPD per 2 (dua) jam.	Bapak Agus Heri Susanto (Head Manager QC)	
19.	Kamis, 5 Maret 2026	Melakukan kegiatan Apel pagi bersama mentor dan asisten QC, kalibrasi brondolan dan diskusi bersama mentor dan evaluasi.	Bapak Agus Heri Susanto (Head Manager QC)	
20.	Jumat, 6 Maret 2026	Melakukan Kegiatan Apel Pagi Bersama Bapak AC, Bapak Asisten, Anak Magang Lainnya, dan Inspeksi Panen Detail blok D18 divisi 2 TPZE.	Bapak Agus Heri Susanto (Head Manager QC)	
21.	Sabtu, 7 Maret 2026	Melakukan Kegiatan Apel Pagi Bersama mentor dan Asisten QC, kegiatan IPD di blok E13 divisi 2 BBNE bersama saksi kebun dan diskusi mengenai tindak lanjut terkait IPD, dan hasil temuan serta evaluasi bersama mentor, asisten divisi 2 BBNE dan mandor panen.	Bapak Agus Heri Susanto (Head Manager QC)	
22.	Senin, 9 Maret 2026	Melakukan kegiatan apel pagi bersama AC, staff operasional dan support, `dan kegiatan TSP di Divisi 2 Blok 31S, IPD di Divisi 1 Blok E17 dan Divisi 2 Blok E24N PLME bersama saksi kebun dan Cek Kualitas Buah di TPH	Bapak Agus Heri Susanto (Head Manager QC)	
23.	Selasa, 10 Maret 2026	Melakukan kegiatan apel pagi bersama mentor dan asisten QC, Inspeksi Panen Detail	Bapak Agus Heri Susanto (Head Manager QC)	

LAMPIRAN

A. Dokumentasi kegiatan

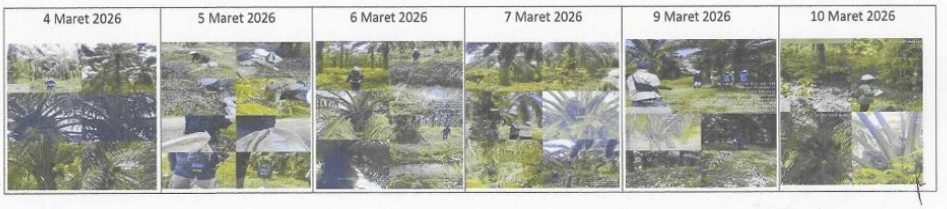

B. Tabel Data Inspeksi Panen Detail (IPD)

Tanggal	Kebun	Divisi	Blok	Tahun Tanam	Luas Blok (Ha)	Jmlh Pokok	SPH	Hasil Pengecekan								Analisa							Keterangan
								Pokok Check	Tapak Panen	Buah Tinggal(Jjg)			Brondolan tinggal (Btr)			Ha Check	%AKP	Buah Tinggal (Jjg/Ha)			Brondolan Tinggal(btr/Ha)			%Buah Tinggal	
										Potensi Buah	Losses	Total	Potensi Loses	Losses	Total			Potensi Losses	Losses	Total	Potensi Losses	Losses	Total		
25-Feb-26	EMRE	3	M20	2007	29,59	4024	136	679	98	3	9	12	250	0	250	4,99	14,43	0,6	1,8	2,4	50	0	50	12,24	
26-Feb-26	PLME	2	E24N	2008	16,5	2310	140	554	76	2	3	5	0	0	0	4,0	13,72	0,5	0,8	1,3	0	0	0	6,6	
27-Feb-26	BBNE	3	K12	2005	28,4	3806	134	559	91	2	1	3	210	0	0	4,17	16	0,48	0,24	0,72	50	0	0	3,3	
28-Feb-26	TPZE	3	F18	2007	19,69	2304	117	410	39	1	1	2	0	0	0	3,5	9,5	0,3	0,3	0,6	0	0	0	5,1	
03-Mar-26	PLME	1	F23	2009	27	3456	128	737	95	2	2	4	0	0	0	5,3	12,89	0,37	0,37	0,74	0	0	0	4,2	
03-Mar-26	PLME	2	D29	2009	17,5	2188	125	386	43	4	2	6	0	0	0	3,08	11,13	1,3	0,64	1,94	0	0	0	14,0	
04-Mar-26	BBNE	2	D12	1998	26,62	3275	123	783	137	6	1	7	0	0	0	6,3	17,49	0,95	0,15	1,1	0	0	0	5,1	
06-Mar-26	TPZE	2	D18	1999	29,32	3871	132	431	46	2	1	3	140	0	140	3,26	6,52	0,3	0,61	0,91	43	0	43	6,5	
07-Mar-26	BBNE	2	E13	2008	5,58	737	132	285	22	9	4	13	30	0	30	2,15	10,87	4,18	1,86	6,04	13	0	13	59,091	
09-Mar-26	PLME	1	E17	2009	5,5	699	127	501	57	3	0	3	18	0	18	3,9	11,37	0,76	0	0,76	18	0	18	5,2	
09-Mar-26	PLME	2	E24N	2008	16,5	4024	140	568	68	5	0	5	448	0	112	4	11,97	1,25	0	1,25	112	0	112	7,3	
10-Mar-26	EMRE	1	J18	2006			130	962	107	10	5	15	671	610	1281	7,4	11,12	1,35	0,67	2,02	90	82	172	14,01	

C. Tabel Hasil Cek Kualitas Buah di TPH

Tgl-Bln	Estate	Blok	Divisi	Jmlh TPH	JANJANG PERIKSA (JJG)	JANJANG											ANALISA							KETERANGAN BUAH MENTAH-PEMANEN
						Mentah	Kurang Matang	Matang	Lewat Matang	Busuk/Jjg	Tangkai Panjang(Jjg)	Diggit Tikus/Tupai(Jjg)	Estimasi BJR Rata2	Brondolan (Kg)	Estimasi (Kg)	Jjg/TPH	% Buah Mentah	%Buah Kurang Matang	% Buah Matang	%Buah Lewat Matang	%Buah Busuk	%Tangkai Panjang	%Brondolan	
25-02-2026	EMRE	M20	3	20	122	0	4	104	14	0	0	0	15	195	1830	6,1	0	3,3	85,25	11,48	0	0	9,6	
28-02-2026	TPZE	F18	3	18	140	0	7	126	7	0	0	0	15	132	2100	7,8	0	5	90	5	0	0	6	
04-03-2026	BBNE	D12	2	18	208	0	7	191	8	0	0	0	15	276	3120	11,5	0	3,3	91,8	3,8	0	0	0	
06-03-2026	TPZE	D18	2	9	78	0	5	70	3	0	0	0	15	36	1170	8,6	0	6,4	89,74	3,8	0	0	3,07	
09-03-2026	PLME	E17	1	27	156	0	4	128	9	0	0	16	15	70	11340	5,7	0	2,5	80	5,7	0	0	3	
10-03-2026	EMRE	J18	1	14	74	0	3	65	0	0	0	0	15	145	1110	5,2	0	4,05	87,83	8,1	0	0	13,6	

No.	Hari, Tanggal	Permasalahan		Tindak Lanjut
		Kegiatan	Evaluasi Kegiatan	
1.	Rabu, 4 Maret 2026	IPD	Pemanen tidak teliti sehingga ada buah tertinggal, daerah ancak panen yang dicover banyak buah tinggal	Memberitahu supervisi khususnya asisten untuk memberikan arahan kepada mandor panen untuk mengawasi pemanen saat panen berlangsung
		Cek kualitas buah	Terdapat buah mentah diturunkan pemanen ke TPH	Menegur supervisi agar memberikan edukasi terhadap pemanen mengenai kriteria buah matang dan mentah agar tidak salah saat panen
2.	Kamis, 5 Maret 2026	Kalibrasi Brondolan	Output yang dilaporkan tidak sesuai dengan output aktual pembrondol	Pengawasan dan edukasi terhadap pembrondol untuk mengutip brondolan busuk namun masih ada kernelnya (tidak kering) dan mandor brondol agar tidak selisih saat ditimbang
3.	Jumat, 6 Maret 2026	IPD	Areal cover panen masih banyak buah tertinggal dan pemanen tidak teliti saat menurunkan buah sehingga terdapat buah mentah yang ikut dipanen	Memberikan pengawasan terhdap pemanen saat panen berlangsung, agar buah yang diturunkan Adalah buah yang matang.
4.	Sabtu, 7 Maret 2026	IPD	Banyak buah dan brondolan busuk didaerah pringgan karena epifit sudah lebih diatas 1 meter dari piringan sehingga monyet memakan buah, dan pepmanen tidak memanen pokok areal pringgan, akses jalan untuk angkok mengangkut buah tidak ada dan areal semak	Memberikan arahan dan masukan terkait pemanen yang tidak memanen buah di areal pringgan kepada supervisi agar mengawasi pemanen saat panen berlangsung dan melakukan tebas oles epifit kayu di pokok.
5.	Senin, 9 Maret 2026	IPD	Piringan dan pasar pikul terlalu bersih sehingga tidak ada nephrolepis biserrata dan tanah kering sehingga kelembaban tanah berkurang	Memberikan arahan dan masukan terhadaap supervisi khususnya asisten agar menegur dan tidak mengalokasikan biaya untuk perawatan piringan kecuali piringan pokok underprunning
		IPD	Jalan kontur rusak, dan linkped tidak terawatt dan semak.	Memberikan arahan kepada supervisi mandor l/asisten divisiMembuat tali air/aliran air agar air yang tertampung dijalan dapat dilirkan ke saluran drainase kebun, tunas pasar agar Cahaya matahari jatuh menyinari jalan agar kering
6.	Selasa,10 Maret 2026	IPD	Banyak buah tinggal ditemukan diareal palungan karena tidak ada tapak untuk pemanen berpijak saat panen.	Memberikan arahan kepada mandor ataupun supervisi untuk membuat tapak kuda untuk pemanen bertapak saat panen diareal palungan

NAMA: ANGGUN NUR SAFITRI
NIM : 202311010

JURNAL HARIAN PRAKTEK KERJA LAPANGAN / MAGANG MAHASISWA

NO	TANGGAL	ITEM KEGIATAN	PEMBIMBING	TANDA TANGAN
24.	Rabu, 11 Maret 2026	Melakukan kegiatan apel pagi bersama mentor dan asisten QC, IPD di blok F19 Divisi 3 Topaz	Bapak Agus Heri Susanto (Head Manager QC)	
25.	Kamis, 12 Maret 2026	Melakukan kegiatan Apel pagi bersama mentor dan asisten QC, IPD di blok G7 Divisi 1 BBNE dan cek kualitas buah di TPH.	Bapak Agus Heri Susanto (Head Manager QC)	
26.	Jumat, 13 Maret 2026	Melakukan Kegiatan Apel Pagi Bersama mentor, IPD Divisi 2 Blok E16 TPZE bersama saksi kebun dan Cek Kualitas Buah, serta Grading bersama saksi kebun.	Bapak Agus Heri Susanto (Head Manager QC)	
27.	Sabtu, 14 Maret 2026	Melakukan apel pagi bersama mentor dan asisten QC, dan diskusi bersama serta membuat laporan harian.	Bapak Agus Heri Susanto (Head Manager QC)	

LAMPIRAN

Dokumentasi kegiatan

11 Maret 2026	12 Maret 2026	13 Maret 2026	14 Maret 2026
		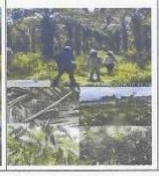	

Tabel Data Inspeksi Panen Detail (IPD)

Tanggal	Kebun	Divisi	Blok	Tahun Tanam	Luas Blok (Ha)	Jmlh Pokok	SPH	Hasil Pengecekan								Ha Check	%AKP	Analisa								Keterangan
								Pokok Check	Tapak Panen	Buah Tinggal(Jjg)			Brondolan tinggal (Btr)					Buah Tinggal (Jjg/Ha)			Brondolan Tinggal(btr/Ha)			%Buah Tinggal		
										Potensi Buah	Losses	Total	Potensi Losses	Losses	Total			Potensi Losses	Losses	Total	Potensi Losses	Losses	Total			
11-Mar-26	TOPAZ	3	F0019		29,32	3195,88	109	376	43	1	0	1	128	140	268	3,4	11,44	0,3	0	0,3	37	40,6	77,7	2,3		
12-Mar-26	BBNE	1	G0007	2000	23,33	3126	134	533	55	3	1	4	530	250	780	3,98	10,3	0,75	0,25	1,01	133	62,85	196	7,3		
13-Mar-26	TPZE	2	E0016	1999	29,4	3792,6	129	603	65	2	0	2	93	77	170	4,67	10,8	0,43	0	0,43	20	16	36,37	3,1		

Tabel Hasil Cek Kualitas Buah di TPH

JT						JANJANG																				
Tgl-Bln	Estate	Blok	Divisi	Jmlh TPH	JANJANG PERIKSA (JJG)	Mentah	Kurang Matang	Matang	Lewat Matang	Busuk/Jjg	Tangkai Panjang(Jjg)	Digigit Tikus/Tupai(Jjg)	Estimasi BJR Ratz.2	Brondolan (Kg)	Estimasi (Kg)	Jjg/TPH	% Buah Mentah	%Buah Kurang Matang	% Buah Matang	%Buah Lewat Matang	%Buah Busuk	%Tangkai Panjang	Digigit Tikus/Tupai	%Brondolan	KETERANGAN BUAH MENTAH-PEMANEN
09-03	PLME	E17	1	27	156	0	4	125	9	0	0	16	15	70	2.340	5,78	0	2,6	80	5,8	0	0	10	3		
10-03	EMRE	J18	1	14	74	0	3	65	0	0	0	0	15	145	1.110	5,3	0	4,1	87,84	0	0	0	0	13,6		
11-03	TPZE	F19	3	21	155	0	0	147	5	0	0	3	15	286	2.325	7,4	0	0	94,84	3,23	0	0	2	11		
12-03	BBNE	G7	1	22	98	2	6	85	5	0	5	3	17	222	1.666	4,5	2,0	6,1	86,73	5,1	0	5,1	3	12		
13-03	TPZE	E16	2	15	140	1	13	121	4	1	7	0	15	90	2.100	9,3	0,7	9,3	86,4	2,9	0,7	5	0	4		
16-03	BBNE	K6	3	18	184	9	7	164	4	0	34	0	15	99	2.760	10,2	1,33	3,8	89,13	2,2	0	2,23	0	3,58		
16-03	BBNE	H9	1	39	224	3	3	214	2	2	5	0	15	482	3.360	5,7	1,33	1,3	95,54	0,9	0,89	0	0	14,34		
17-03	PLME	G29	2	11	80	0	2	72	0	0	0	0	15	115	1.200	7,3	0	2,5	90,00	0,0	0	0	0	9,58		
17-03	PLME	E18	1	14	72	0	0	67	0	0	0	5	15	50	1.080	5,1	0	0,0	93,06	0,0	0	0	6,94	4,62		
18-03	EMRE	M22	3	10	78	0	0	75	2	0	0	0	15	185	1.170	7,8	0	0,0	96,15	2,6	2,5	0	0	15,8		

No.	Hari, Tanggal	Analisa		Tindak Lanjut
		Kegiatan	Evaluasi Kegiatan	
1.	Rabu, 11 Maret 2026	IPD	Pemanen kurang teliti dalam memanen diancaknya sehingga masih ada buah tinggal, brondolan banyak tertinggal di daerah pringgan	Memberikan arahan dan teguran terhadap supervise agar memberikan teguran terhadap pemanen untuk lebih teliti dan pembrondol agar mengutip brondolan yang tersisa di piringan
2.	Kamis, 12 Maret 2026	IPD	Buah tinggal terdapat dipokok tinggi dan semak dipenuhi epifit sehingga buah matang brondolan tidak jatuh ke piringan	Memberikan teguran dan arahan terhadap supervisi untuk mengingatkan pemanen agar selesai pemanen untuk membersihkan epifit di pokok dengan taji, dan tunasan pelepah dilakukan.
		Cek kualitas buah	Buah belum matang sudah dipanen dan dikeluarkan ke TPH	Memberikan arahan ke mandor panen agar mengawasi panen berlangsung agar pemanen tidak salah menurunkan buah belum matang saat panen
3.	Jumat, 13 Maret 2026	IPD	Pelepah belum disusun dan berserakan, buah tinggal di piringan dan belum diangkut ke TPH	Memberikan arahan kepada supervise agar memperingatkan pemanen agar saat memanen langsung Menyusun pelepah langsung dan tidak dicici, karena dikhawatirkan pelepah tidak disusun Ketika panen selesai
		Cek kualitas buah	Buah belum matang sudah dipanen dan dikeluarkan ke TPH	Memberikan arahan kepada mandor untuk memperingatkan pemanen yang memanen buah belum matang agar tidak salah lagi saat panen

NAMA: ANGGUN NUR SAFITRI
NIM : 202311010

JURNAL HARIAN PRAKTEK KERJA LAPANGAN / MAGANG MAHASISWA

NO	TANGGAL	ITEM KEGIATAN	PEMBIMBING	TANDA TANGAN
24.	Senin, 16 Maret 2026	Melakukan kegiatan Apel Pagi Bersama Bapak Regional Control, manager dan staf support serta operasional dan peserta magang lainnya, kegiatan IPD di Divisi 3 Blok K6 & K7 dan Divisi 1 Blok H9 & H10 BBNE bersama saksi kebun dan Cek Kualitas Buah.	Bapak Agus Heri Susanto (Head Manager QC)	
25.	Selasa, 17 Maret 2026	Melakukan Kegiatan Apel Pagi Bersama Mentor dan Asisten QC, IPD di blok E18 divisi 1 dan Blok G29 divisi 2 PLME bersama saksi kebun dan cek kualitas buah di TPH.	Bapak Agus Heri Susanto (Head Manager QC)	
26.	Rabu, 18 Maret 2026	Melakukan Kegiatan Apel Pagi Bersama Mentor dan Asisten QC, Melakukan IPD di blok K14 Divisi 1 dan Blok M22 divisi 3 EMRE, Cek Kualitas Buah di TPH	Bapak Agus Heri Susanto (Head Manager QC)	
27.	Jumat, 20 Maret 2026	Melakukan apel pagi bersama asisten QC, IPD di blok C16 divisi 1 TPZE dan diskusi bersama serta membuat laporan harian.	Bapak Agus Heri Susanto (Head Manager QC)	

LAMPIRAN

Dokumentasi kegiatan

16 Maret 2026	17 Maret 2026	18 Maret 2026	20 Maret 2026
			

Tabel Data Inspeksi Panen Detail (IPD)

Tgl-Bln-Thn	Kebun	Divisi	Blok	Tahun Tanam	Luas Blok (Ha)	Jmlh Pokok	SPH	Hasil Pengecekan									Analisa							Keterangan
								Pokok Check	Tapak Panen	Buah Tinggal(/jg)			Brondolan tinggal (Btr)			Ha Check	%AKP	Buah Tinggal (/Jg/Ha)			Brondolan Tinggal(btr/Ha)			%Buah Tinggal	
										Potensi Buah	Losses	Total	Potensi Losses	Losses	Total			Potensi Losses	Losses	Total	Potensi Losses	Losses	Total		
09-Mar-26	PLME	1	E0017	2009	18		127	501	57	3	0	3	70	0	70	3,9	11,38	0,8	0	0,8	17,7	0	17,7	5,26	
09-Mar-26	PLME	2	E24N	2008			140	568	68	5	0	5	450	202	652	4,06	11,97	1,23	0	1,23	111	49,8	161	7,4	
10-Mar-26	EMRE	1	J0018	2006			130	962	107	10	5	15	671	610	1281	7,4	11,12	1,35	0,68	2,03	90,7	82	173	14	
11-Mar-26	TOPAZ	3	F0019	2007	23,50	2562	109	376	43	1	0	1	128	140	268	3,4	11,44	0,3	0	0,3	37	40,6	77,7	2,3	
12-Mar-26	BBNE	1	G0007	2000			134	533	55	3	1	4	530	250	780	3,98	10,3	0,75	0,25	1,01	133	62,85	196	7,3	
13-Mar-26	TPZE	2	E0016	1999	29,4	3793	129	603	65	2	0	2	93	77	170	4,67	10,8	0,43	0	0,43	20	16	36,37	3,1	
16-Mar-26	BBNE	1	H0010	2006	20,41		135	384	41	2	0	2	27	0	27	2,8	10,68	0,7	0	0,7	9,5	0	9,5	4,9	
16-Mar-26	BBNE	1	H0009	2006			133	493	54	0	2	2	80	0	80	3,7	11	0	0,54	0,54	22	0	22	3,7	
16-Mar-26	BBNE	3	K0006	2006			138	548	65	0	2	2	80	0	80	4,0	11,86	0	0,5	0,5	20	0	20	3,1	
16-Mar-26	BBNE	3	K0007	2005			115	346	42	2	0	2	41	0	41	3,0	12,14	0,66	0	0,66	14	0	14	4,8	
17-Mar-26	PLME	1	E0018	2009	31,32	4072	130	452	48	1	2	3	173	0	173	3,48	10,62	0,29	0,58	0,86	50	0	50	6,3	
17-Mar-26	PLME	2	G0029	2010	10,91	1331	122	603	63	5	0	5	323	0	323	4,9	10	1,0	0	1,0	65	0	65	7,9	
18-Mar-26	EMRE	1	K0014	2005	28,27	3760	133	461	69	1	1	2	310	10	320	3,47	15	0,3	0,3	0,58	89	3	92	2,9	
18-Mar-26	EMRE	3	M0022	2006	31,32	4197	134	523	72	2	2	4	90	235	325	3,9	14	0,51	0,51	1,02	23	60	83	5,56	
20-Mar-26	TPZE	2	C0016	2003			126	379	43	1	0	1	74	0	74	3,01	11	0,33	0	0,33	25	0	25	2,3	

No.	Hari, Tanggal	Analisa		Tindak Lanjut
		Kegiatan	Evaluasi Kegiatan	
1.	Senin, 16 Maret 2026	IPD	Pemanen kurang teliti dalam panen diancaknya dan buah tinggal banyak tinggal diareal pokok tinggi dan brondolan masih banyak tertinggal dipiringan	Menurunkan buah yang tertinggal dan memberikan arahan bahwa brondol 1 di piringan tetap buah harus dipotong dan brondolan busuk namun tetap kering harus tetap dikutip.
		Cek kualitas buah	Brondolan tidak mencapai standar yaitu >9% dan masih dibawah 9%	Pembrondol harus teliti dan mengutip semua brondolan di piringan dan mandor memastikan Kembali brondolan terkutip semua
2.	Selasa, 17 Maret 2027	IPD	Buah tinggal terdapat pada pokok yang semak dengan pakisan sehingga brondol tidak kelihatan.	Memberikan teguran dan arahan ke supervise agar memberitahukan pemanen untuk Ketika panen membersihkan pakisan dipokok dengan taji.
		Cek kualitas buah	Brondolan tidak mencapai standar yaitu >9% dan masih dibawah 9%	Pembrondol harus teliti dan mengutip semua brondolan di piringan dan mandor memastikan Kembali brondolan terkutip semua
3.	Rabu, 18 Maret 2028	IPD	Buah tinggal masih terdapat di pokok tinggi dan buah busuk terdapat di pokok abu.	Memberikan arahan ke supervisi untuk segera melakukan action progress pruning agar tidak semakin banyak buah busuk.
		Cek kualitas buah	Masih banyak pemanen yang memotong tangkai TBS di TPH sehingga TPH semak dan TBS yang tangkainya Panjang banyak ditemukan di TPH	Memberikan arahan ke supervise untuk mengingatkan pemanen untuk membersihkan TPH dan memotong tangkai di piringan bukan di TPH
4.	Jumat, 20 Maret 2029	IPD	Buah tinggal banyak terdapat dipokok tingggi dan abu abu dan areal cover banyak tertinggal brondolan	Mengawasi areal cover dan menegur supervisi untuk tetap berhati hati di ancaknya dan mengawasi kegiatan panen Ketika berlangsung.

NAMA : ANGGUN NUR SAFITRI
NIM : 202311010

JURNAL HARIAN PRAKTEK KERJA LAPANGAN / MAGANG MAHASISWA

NO	TANGGAL	ITEM KEGIATAN	PEMBIMBING	TANDA TANGAN
28.	Senin, 23 Maret 2026	Melakukan kegiatan Apel Pagi Bersama asisten QC, kegiatan IPD di Divisi 1 Blok F23 di Pualam bersama saksi kebun dan Cek Kualitas Buah.	Bapak Agus Heri Susanto (Head Manager QC)	
29.	Selasa, 24 Maret 2026	Melakukan Kegiatan Apel Pagi Bersama Asisten QC, belajar membuat Rank Losses di excell dan diskusi bersama mengenai permasalahan dan tindak lanjut temuan di kebun, diskusi bersama mengenai tugas akhir serta membuat laporan harian.	Bapak Agus Heri Susanto (Head Manager QC)	
30.	Rabu, 25 Maret 2026	Melakukan Kegiatan Apel Pagi Bersama Mentor dan Asisten QC, Melakukan IPD di blok J13 Divisi 3 BBNE dan Cek Kualitas Buah di TPH.	Bapak Agus Heri Susanto (Head Manager QC)	
31.	Kamis, 26 Maret 2026	Melakukan apel pagi bersama asisten QC, IPD di blok E27N divisi 2 PLME dan Blok G2 divisi 1 BBNE, dilanjutkan dengan cek kualitas buah di TPH serta diskusi bersama.	Bapak Agus Heri Susanto (Head Manager QC)	
32.	Jumat, 27 Maret 2026	Melakukan kegiatan apel pagi bersama Estate Mananger Batu bulan, Bapak/Ibu asisten, dan peserta magang lainnya, dan IPD di divisi 2 blok F02 BBNE, divisi 1 EMRE blok K22, divisi 2 EMRE Blok M11, dan divisi 3 EMRE blok N19 bersama saksi kebun.	Bapak Agus Heri Susanto (Head Manager QC)	
33.	Sabtu, 28 Maret 2026	Melakukan apel pagi bersama Asisten QC, dan diskusi bersama serta membuat laporan harian.	Bapak Agus Heri Susanto (Head Manager QC)	

LAMPIRAN

Dokumentasi kegiatan

23 Maret 2026	24 Maret 2026	25 Maret 2026	26 Maret 2026	27 Maret 2026	28 Maret 2026
					

Tabel Data Inspeksi Panen Detail (IPD)

Tgl-Bln-Thn	Kebun	Divisi	Blok	Tahun Tanam	Luas Blok (Ha)	Jmlh Pokok	SPH	Hasil Pengamatan										Ha Check	%AKP	Analisa						%Buah Tinggal	Keterangan
								Pokok Check	Tapak Panen	Buah Tinggal(Jjg)			Brondolan tinggal (Btr)							Buah Tinggal (Jjg/Ha)			Brondolan Tinggal(btr/Ha)				
										Potensi Buah	Losses	Total	Potensi Losses	Losses	Total					Potensi Losses	Losses	Total	Potensi Losses	Losses	Total		
23-Mar-26	PLME	1	F0023	2008			138	406	41	3	3	6	135	20	155	2,9	10,10	1,0	1,0	2,0	45,9	6,8	52,7	14,6	
25-Mar-26	BBNE	3	J0013	2005	29,66	3974,4	134	894	154	9	2	11	422	138	560	6,7	17,23	1,3	0,3	1,6	63,3	20,7	83,9	7,1	
26-Mar-26	PLME	2	E27N	2008			133	788	101	4	0	4	220	165	330	5,9	12,82	0,7	0	0,7	37,1	27,8	55,7	3,96	
26-Mar-26	BBNE	1	G0002	2006	5,62	764,32	136	759	96	3	3	6	210	445	655	5,58	12,65	0,54	0,54	1,08	37,63	79,74	117,36	6,25	
27-Mar-26	BBNE	2	F0002	2006	31,81	4230,7	133	769	106	4	1	5	206	320	526	5,78	13,78	0,69	0,17	0,86	35,63	55,34	90,97	4,7	
27-Mar-26	EMRE	3	N0019	2006			132	594	70	5	2	7	106	270	376	4,5	11,78	1,1	0,4	1,6	23,56	60	83,6	10	
27-Mar-26	EMRE	1	K0022	2006			131	541	68	5	3	8	190	485	675	4,1	13	1,2	0,7	1,9	46	117,4	163,4	11,76	
27-Mar-26	EMRE	2	M0011	2006	30,32		113	559	69	5	2	7	206	320	526	4,9	12,34	1,0	0,4	1,4	41,6	64,7	106,3	10,14	

Tabel Hasil Cek Kualitas Buah di TPH

Tgl-Bln	Estate	Blok	Divisi	Jmlh TPH	JANJANG																			KETERANGAN BUAH MENTAH-PEMANEN
					JANJANG PERIKSA (JJG)	Mentah	Kurang Matang	Matang	Lewat Matang	Busuk/Jjg	Tangkai Panjang(Jjg)	Diigit Tikus/Tupai(Jjg)	Estimasi Bjr Rata2	Brondolan (Kg)	Estimasi (Kg)	Jjg/TPH	% Buah Mentah	%Buah Kurang Matang	% Buah Matang	%Buah Lewat Matang	%Buah Busuk	%Tangkai Panjang	Diigit Tikus/Tupai	%Brondolan	
23-03	PLME	E24N	2	10	163	0	0	161	2	0	0	0	17	140	2771	16,3	0	0	98,8	0	0	0	0	4,8	
25-03	BBNE	J0013	3	18	217	2	19	181	15	0	0	18	15	325	3255	12,1	0,92	8,76	83,4	6,9	0	0	8,29	9,08	
26-03	BBNE	G0002	1	25	77	0	0	69	8	0	0	0	15	150	1155	3,08	0	0	89,6	10,39	0	0	0	11,5	

No.	Hari, Tanggal	Analisa		Tindak Lanjut
		Kegiatan	Evaluasi Kegiatan	
1.	Senin, 23 Maret 2026	IPD	Pemanen kurang teliti dalam panen diancaknya dan buah tinggal banyak tinggal diareal pokok tinggi dan brondolan masih banyak tertinggal dipiringan	Menurunkan buah yang tertinggal dan memberikan arahan untuk mandor agar mengawasi pemanen saat berlangsung agar tidak ada buah yang tertinggal.
		Cek kualitas buah	Brondolan banyak tertinggal dipiringan dan bertaburan di collection road	Memberikan arahan kepada supervisi agar memberikan nasihat kepada pemuat untuk mengangkut brondolan di TPH dengan tuntas.
2.	Rabu, 25 Maret 2027	IPD	Buah tinggal terdapat pada pokok yang semak dengan pakisan sehingga brondol tidak kelihatan.	Memberikan teguran dan arahan ke supervise agar memberitahukan pemanen untuk Ketika panen membersihkan pakisan dipokok dengan taji.
		Cek kualitas buah	Brondolan tidak mencapai standar yaitu >9% dan masih dibawah 9% karena banyak brondol tertinggal dipiringan yang tergenang limbah	Pembrondol harus teliti dan mengutip semua brondolan di piringan dan mandor memastikan Kembali brondolan terkutip semua
3.	Kamis, 26 Maret 2028	IPD	Buah tinggal masih terdapat di pokok tinggi dan buah busuk terdapat di pokok abu.	Memberikan arahan ke supervisi untuk segera melakukan progress pruning dan penurunan buah busuk agar tidak banyak buah busuk.
		Cek kualitas buah	TPH semak dan banyak sampah sisa sisa brondolan busuk dan tangkai buah tidak dibersihkan	Memberikan arahan ke supervise untuk mengingatkan pemanen untuk membersihkan TPH dan memotong tangkai di piringan bukan di TPH dan mengutip brondoloan yang busuk di TPH
4.	Jumat, 27 Maret 2029	IPD	Buah tinggal banyak terdapat dipokok tingggi dan palungan dan abu abu dan areal cover banyak tertinggal brondolan di setiap tapak panen	Mengawasi areal cover dan menegur supervisi untuk tetap berhati hati di ancaknya dan mengawasi kegiatan panen Ketika berlangsung.

NAMA : ANGGUN NUR SAFITRI
NIM : 202311010

JURNAL HARIAN PRAKTEK KERJA LAPANGAN / MAGANG MAHASISWA

NO	TANGGAL	ITEM KEGIATAN	PEMBIMBING	TANDA TANGAN
34.	Senin, 30 Maret 2026	Melakukan kegiatan apel pagi bersama Bapak RC, Bapak manager,Bapak Asisten, Staf dan Anak Magang lainnya, IPD di blok E17 Divisi 1 dan blok F24 Divisi 2 PLME bersama saksi kebun, dan dilanjutkan dengan kegiatan cek kualitas buah di TPH.	Bapak Agus Heri Susanto (Head Manager QC)	
35.	Selasa, 31 Maret 2026	Melakukan Kegiatan Apel Pagi Bersama Asisten QC, IPD di blok D14 divisi 2 & K12 divisi 3 BBNE bersama saksi kebun dan dilanjutkan dengan pengecekan kualitas buah di TPH blok K12 divisi 3 BBNE.	Bapak Agus Heri Susanto (Head Manager QC)	
36.	Rabu, 1 April 2026	Melakukan Kegiatan Apel Pagi Bersama Mentor dan Asisten QC IPD di blok O7 divisi 2 Emerald & O22 divisi 3 Emerald bersama saksi kebun dan dilanjutkan dengan pengecekan kualitas buah di TPH blok O7 Emerald divisi 2.	Bapak Agus Heri Susanto (Head Manager QC)	
37.	Kamis, 2 April 2026	Melakukan apel pagi bersama asisten QC, verifikasi garuk piringan (gapir) di blok G21, G22, G23 divisi 1 & blok F26S dan F26N divisi 2 PLME, dan kegiatan cek Follow Up di blok D25 dan blok D26 divisi 2 PLME.	Bapak Agus Heri Susanto (Head Manager QC)	
38.	Sabtu, 4 April 2026	Melakukan kegiatan kegiatan apel pagi bersama Manager Batu Bulan, Manager RnD, Mentor dan Asisten QC dan bersama magang lainnya, Tebas oles di blok H13 bersama anak magang	Bapak Agus Heri Susanto (Head Manager QC)	

LAMPIRAN

Dokumentasi kegiatan

30 Maret 2026	31 Maret 2026	1 April 2026	2 April 2026	4 April 2026
				

No.	Hari, Tanggal	Analisa		Tindak Lanjut
		Kegiatan	Evaluasi Kegiatan	
1.	Senin, 30 Maret 2026	IPD	Pemanen kurang teliti dalam panen diancaknya dan buah tinggal banyak tinggal diareal pokok tinggi dan brondolan masih banyak tertinggal dipiringan	Menurunkan buah yang tertinggal dan memberikan arahan untuk mandor agar mengawasi pemanen saat berlangsung agar tidak ada buah yang tertinggal.
		Cek kualitas buah	Brondolan banyak tertinggal dipiringan dan bertaburan di collection road.	Memberikan arahan kepada supervisi agar memberikan nasihat kepada pemuat untuk mengangkut brondolan di TPH dengan tuntas.
2.	Selasa, 31 Maret 2026	IPD	Buah tinggal terdapat pada pokok yang semak dengan pakisan sehingga brondol tidak kelihatan.	Memberikan teguran dan arahan ke supervise agar memberitahukan pemanen untuk Ketika panen membersihkan pakisan dipokok dengan taji.
		Cek kualitas buah	Brondolan tidak mencapai standar yaitu >9% dan masih dibawah 9% karena banyak brondol tertinggal dipiringan yang tergenang limbah	Pembrondol harus teliti dan mengutip semua brondolan di piringan dan mandor memastikan Kembali brondolan terkutip semua
3.	Rabu, 1 April 2026	IPD	Buah tinggal masih terdapat di pokok tinggi dan buah busuk terdapat di pokok abu.	Memberikan arahan ke supervisi untuk segera melakukan progress pruning dan penurunan buah busuk agar tidak banyak buah busuk.
		Cek kualitas buah	TPH semak dan banyak sampah sisa sisa brondolan busuk dan tangkai buah tidak dibersihkan	Memberikan arahan ke supervise untuk mengingatkan pemanen untuk membersihkan TPH dan memotong tangkai di piringan bukan di TPH dan mengutip brondoloan yang busuk di TPH
4.	Kamis, 2 April 2026	Verifikasi Garuk Piringan	Piringan dibersihkan secara selektif namun masih banyak spot-spot tertentu yang masih kurang bersih dan semak	Memberi arahan kepada mandor rawat untuk mengawasi tenaga kerja saat garuk piringan berlangsung agar areal yg harus di garuk piringan terlaksanakan dan tak terlewati.

NAMA : **ANGGUN NUR SAFITRI**
NIM : **202311010**

JURNAL HARIAN PRAKTEK KERJA LAPANGAN / MAGANG MAHASISWA

NO	TANGGAL	ITEM KEGIATAN	PEMBIMBING	TANDA TANGAN
39.	Senin, 6 April 2026	Melakukan kegiatan apel pagi bersama Bapak RC, Bapak AC, Estate manager, Bapak Asisten, Staf dan Anak Magang lainnya, Tebas-oles di blok H13 divisi 1 BBNE, dan grading di BBNM Bersama saksi kebun.	Bapak Agus Heri Susanto (Head Manager QC)	
40.	Selasa, 7 April 2026	Melakukan Kegiatan Apel Pagi Bersama mentor dan Asisten QC, dan Tebas-oles di blok H13 divisi 1 BBNE.	Bapak Agus Heri Susanto (Head Manager QC)	
41.	Rabu, 8 April 2026	Melakukan Kegiatan Apel Pagi Bersama Mentor dan Asisten, melakukan tebas-oles di blok H13 divisi 1 BBNE, grading di loading ramp BBNM Bersama saksi kebun.	Bapak Agus Heri Susanto (Head Manager QC)	
42.	Kamis, 9 April 2026	Melakukan apel pagi bersama mentor dan asisten QC, IPD di blok E17 divisi 1 dan blok D30 divisi 2 PLME, dan cek kualitas buah.	Bapak Agus Heri Susanto (Head Manager QC)	
43.	Jumat, 10 April 2026	Melakukan kegiatan apel pagi bersama pak AC, Estate manager, staff operasional kebun dan peserta magang lainnya, Tebas-oles di blok G10 divisi 1 BBNE, grading di loading ramp BBNM Bersama saksi kebun.	Bapak Agus Heri Susanto (Head Manager QC)	
44.	Sabtu, 11 April 2026	Melakukan kegiatan kegiatan apel pagi bersama mentor dan asisten QC, tebas-oles di blok G10 bersama peserta magang lainnya.	Bapak Agus Heri Susanto (Head Manager QC)	

LAMPIRAN

Dokumentasi kegiatan

6 April 2026	7 Maret 2026	8 April 2026	9 April 2026	10 April 2026	11 April 2026
					

Tabel data Inspeksi Panen Detail

Tgl-Bln-Thn	Kebun	Divisi	Blok	Tahun Tanam	Luas Blok (Ha)	Jmlh Pokok	SPH	Hasil Pengecekan							Ha Check	%AKP	Analisa							Keterangan
								Pokok Check	Tapak Panen	Buah Tinggal(jjg)			Brondolan tinggal (btr)				Buah Tinggal (Jjg/Ha)			Brondolan Tinggal(btr/Ha)			%Buah Tinggal	
										Potensi Buah	Losses	Total	Potensi Losses	Losses	Total										
09-Apr-26	PLME	1	E17	2009	18,43	2340,61	127	251	29	0	0	0	0	60	60	1,976378	11,55	0	0	0	0	31	31	0	
09-Apr-26	PLME	2	D30	2009	9,37	1339,91	143	413	51	0	1	1	300	50	350	3,2	12,35	0	0,31	0,31	93	15	108	1,9	

Tabel Data Hasil Cek Kualitas Buah di TPH

Tgl-Bln	Estate	Blok	Divisi	Jmlh TPH	JANJANG(JJG)						Tangkai Panjang(tgl)	Diglgit Tikus/Tupai(jjg)	Estimasi BJR Rata2	Brondolan (Kg)	Estimasi (Kg)	ANALISA									KETERANGAN BUAH MENTAH-PEMANEN	
					JANJANG PERIKSA (JJG)	Mentah	Kurang Matang	Matang	Lewat Matang	Busuk/Jjg						Jjg/TPH	% Buah Mentah	%Buah Kurang Matang	% Buah Matang	%Buah Lewat Matang	%Buah Busuk	%Tangkai Panjang	Diglgit Tikus/Tupai	%Brondolan		
09-Apr	PLME	E0017	1	6	35	0	0	34	1	0	0	0	15	0	525	5,833333	0	0	97,1	2,8	0	0	0	0		

Tabel Data Hasil Tebas-oles

TANGGAL	BLOK	TK (HK)	OUTPUT(Ha/HK)	OUTPUT (Ha/hari)	Bahan Aktif	Merek	Rasio	Volume (L)
04-Apr-26	H0013	14	0,5	5	Triclopyr	Triester	15:01	15
06-Apr-26	H0013	14	0,25	3,5	Triclopyr	Triester	15:01	10
07-Apr-26	H0013	14	0,5	5	Triclopyr	Triester	15:01	15
08-Apr-26	H0013	12	0,5	4	Triclopyr	Triester	15:01	10
10-Apr-26	G0010	6	0,5	3	Triclopyr	Triester	15:01	10
11-Apr-26	G0010	8	0,37	2,96	Triclopyr	Triester	15:01	10

No.	Hari, Tanggal	Analisa		Tindak Lanjut
		Kegiatan	Evaluasi Kegiatan	
1.	Senin, 6 April 2026	Tebas-oles	Gawangan Semak dengan akar tuba sehingga akses untuk menebas anak kayu sulit dijangkau, anak kayu terlalu banyak dan besar sehingga perlu diadakan penyemprotan CPT terlebih dahulu sebelum diadakan tebas-oles.	Melakukan semprot Semak terlebih dahulu sebelum melakukan tebas-oles
2.	Selasa,7 April 2026	Tebas-oles	Anak kayu banyak tumbuh Kembali dari penebasan anak kayu di rotasi sebelumnya, hal ini perlu diperhatikan agar Ketika penebasan dilakukan oles triclopyr dengan cermat	Mandor rawat senantiasa mengawasi TK agar saat menebas tidak terlewat untuk oles kea nak kayu khususnya di daerah palungan.
3.	Rabu, 8 April 2026	Tebas-oles	Pisangan liar banyak tumbuh di areal blok palungan, sehingga perlu adanya kegiatan tebas khusus untuk pisaanagan oleh busser karena areal sangat terjal	Mengerahkan buser untuk menebas pisang agar populasinya tidak cepat meluas diareal blok
4.	Kamis, 9 April 2026	IPD	Buah tinggal terdapat pada pokok underpruning sehingga perlu diadakan Tindakan pruning pada blok terkait agar tidak banyak adanya buah busuk pada pokok underpruning dirotasi panen selanjutnya.	Supervisi mengerahkan busser untuk memotong pelepah pada pokok, dan menurunkan buah
5.	Jumat, 10 April 2026	Tebas-oles	Gawangan Semak dengan akar tuba sehingga akses untuk menebas anak kayu sulit dijangkau, anak kayu terlalu banyak dan besar sehingga perlu diadakan penyemprotan CPT terlebih dahulu sebelum diadakan tebas-oles.	Melakukan semprot Semak terlebih dahulu sebelum melakukan tebas-oles
6.	Sabtu, 11 April 2026	Tebas-oles	Kentosan banyak tumbuh di piringan pokok sehingga memakan banyak bahan yang digunakan untuk tebas oles, dan banyak kentosan yg sudah ditebas oleh akan tetapi tumbuh Kembali.	Mengutip dan mencabut kentosan yang baru tumbuh, agar tidak tumbuh menjadi pokok sawit kecil karena penanganannya lambat

NAMA : ANGGUN NUR SAFITRI
NIM : 202311010

JURNAL HARIAN PRAKTEK KERJA LAPANGAN / MAGANG MAHASISWA

NO	TANGGAL	ITEM KEGIATAN	PEMBIMBING	TANDA TANGAN
45.	Senin, 13 April 2026	Melakukan kegiatan apel pagi bersama Bapak AC, Estate manager, Staff operasional dan support dan peserta Magang lainnya, IPD di blok G29 & F25 divisi 2, dan blok F23 & F22 divisi 1 PLME,dan cek kualitas buah.	Bapak Agus Heri Susanto (Head Manager QC)	
46.	Selasa, 14 April 2026	Melakukan Kegiatan Apel Pagi Bersama Asisten QC, dan IPD di blok Q16 divisi 3 EMRE Bersama supervisi kebun.	Bapak Agus Heri Susanto (Head Manager QC)	
47.	Rabu, 15 April 2026	Melakukan Kegiatan Apel Pagi Bersama Mentor dan Asisten, melakukan pemupukan NPK di blok N17 divisi 3 EMRE.	Bapak Agus Heri Susanto (Head Manager QC)	
48.	Kamis, 16 April 2026	Melakukan apel pagi bersama mentor dan asisten QC, melakukan pemupukan NPK di blok O16 dan blok O17 divisi 3 EMRE.	Bapak Agus Heri Susanto (Head Manager QC)	
49.	Jumat, 17 April 2026	Melakukan kegiatan apel pagi bersama pak AC, Estate manager, staff operasional kebun dan peserta magang lainnya, Pengawasan penaburan pemupukan di blok K17 divisi 1 EMRE, dan IPD di blok L16 divisi 3 EMRE, Serta Cek Kualitas Buah.	Bapak Agus Heri Susanto (Head Manager QC)	
50.	Sabtu, 18 April 2026	Melakukan kegiatan kegiatan apel pagi bersama mentor dan asisten QC, dan membuat laporan harian.	Bapak Agus Heri Susanto (Head Manager QC)	

LAMPIRAN

Dokumentasi kegiatan



Tabel Data Hasil kegiatan pemupukan

TANGGAL	TK (HK)	OUTPUT(Ha/HK)	OUTPUT(Ha/hari)	Dosis (kg/pokok)	Jenis Pupuk
15-Apr-26	6	0,635	3,81	2	NPK 13:13:13
16-Apr-26	6	0,372	2,232	2	NPK 13:13:13

Tabel Hasil Inspeksi Panen Detail

Tgl-Bln-Thn	Kebun	Divisi	Blok	Tahun Tanam	Luas Blok (Ha)	Jmlh Pokok	SPH	Hasil Pengecekan							Ha Check	%AKP	Analisa							Keterangan
								Pokok Check	Tapak Panen	Buah Tinggal(Jjg)			Brondolan tinggal (Btr)				Buah Tinggal (Jjg/Ha)			Brondolan Tinggal(btr/Ha)			%Buah Tinggal	
										Potensi Buah	Losses	Total	Potensi Losses	Losses	Total			Potensi Losses	Losses	Total	Potensi Losses	Losses	Total		
13-Apr-26	PLME	1	F0022	2008	29,9	3797,3	127	252	43	1	0	1	0	150	150	2,0	17,06	0,5	0	0,5	0,0	75,6	75,6	2,33	
13-Apr-26	PLME	1	F0023	2008	27,3	3767,4	138	318	59	4	1	5	10	100	110	2,3	18,55	1,7	0,4	2,2	4,3	43,4	47,7	8,47	
13-Apr-26	PLME	2	F0025	2008	30,31	4182,78	138	363	64	1	3	4	0	20	20	2,6	17,63	0,4	1,1	1,5	0	7,6	7,6	6,25	
13-Apr-26	PLME	2	G0029	2010	10,91	1331,02	122	298	58	0	2	2	0	170	170	2,4	19,46	0	0,82	0,8	0	69,6	69,6	3,45	
14-Apr-26	EMRE	3	Q0016	2012	23,3	3168,8	136	476	159	10	5	15	0	60	60	3,5	33,40	2,86	1,43	428,5714	0	17,1	17,1	9,43	

Tabel Hasil Cek Kualitas Buah Di TPH

Tgl-Bln	Estate	Blok	Divisi	Jmlh TPH	JANJANG PERIKSA (JJG)	JANJANG(JJG)					Tangkai Panjang(Jj g)	Digigit Tikus/Tupai(Jjg)	Estimasi BJR Reta2	Brondolan (Kg)	Estimasi (Kg)	ANALISA								KETERANGAN BUAH MENTAH-PEMANEN
						Mentah	Kurang Matang	Matang	Lewat Matang	Busuk/Jjg						Jjg/TPH	% Buah Mentah	%Buah Kurang Matang	% Buah Matang	%buah Lewat Matang	%Buah Busuk	%Tangkai Panjang	Digigit Tikus/Tupai	%Brondolan	
13-04	PLME	G0029	2	16	146	1	7	133	8	1	0	6	15	50	2190	9,13	0,68	4,79	91,10	5,48	0,68	0	4,11	2,23	Ancak frengky
17-04	EMRE	L16	3	16	130	0	6	114	4	2	3	0	15	320	1950	8,13	0	4,62	87,7	3,08	1,54	2,31	0	14,10	

Tabel Cek Kualitas Penyebaran Pupuk

Kategori kondisi	Sub-kategori	Jumlah (pkk)	Persentase (%)
Penyebaran	Merata	100	92,59
	Tdk merata	8	7,41
	Menumpuk	0	0
kondisi piringan	Bersih	103	95,37
	Semak	5	4,63
	Tergenang	0	0
lokasi sebaran	Diluar Piringan	80	74,07
	Didalam prngan	28	25,92

No.	Hari, Tanggal	Analisa		Tindak Lanjut
		Kegiatan	Evaluasi Kegiatan	
1.	Senin, 13 April 2026	IPD	Buah tinggal terdapat pada pokok underpruning sehingga perlu diadakan Tindakan pruning pada blok terkait agar tidak banyak adanya buah busuk pada pokok underpruning dirotasi panen selanjutnya.	Supervisi mengerahkan busser untuk memotong pelepah pada pokok, dan menurunkan buah.
2.	Selasa,14 April 2026	IPD	Titi panen tidak ada sehingga akses panen terganggu dan panen tidak dilakukan secara tuntas, dan pemanen hanya terdapat 1 orang saja sehingga kekurangan tenaga kerja menjadikan pemanen hanya mengejar hektar panen dan banyak buah tertinggal.	Mandor panen mengawasi pemanen agar tidak ada buah yang ditinggal diareal cover/anacak.
3.	Rabu, 15 April 2026	Pemupukan	Takaran masih tidak sesuai dengan dosis yang diberikan, sehingga pemupukan yang dilakukan kurang efektif, pemupukan masih belum merata	Memberikan alat takar yang sesuai dan seragam agar penyebaran dan dosis yang digunakan tepat
4.	Kamis, 16 April 2026	Pemupukan	Piringan Semak dipenuhi gulma hingga gawangan sehingga penaburan pupuk tidak efektif untuk ditebarkan.	Membersihkan piringan dari gulma dan anak kayu sebelum Tindakan pemupukan ke gawangan atauapun piringan
5.	Jumat, 17 April 2026	IPD	Epifit di pokok kelapa sawit masih banyak, dan belum ada Tindakan untuk pembersihan epifit di pokok kelapa sawit dari yang dijanjikan sebelumnya.	Melakukan oles epifit anak kayu di pokok kelapa sawit dan menegur supervisi agar mengingatkan pemanen agar saat panen menarik epifit dengan taji.

NAMA : **ANGGUN NUR SAFITRI**
NIM : **202311010**

JURNAL HARIAN PRAKTEK KERJA LAPANGAN / MAGANG MAHASISWA

NO	TANGGAL	ITEM KEGIATAN	PEMBIMBING	TANDA TANGAN
51.	Senin, 20 April 2026	Melakukan kegiatan apel pagi bersama Bapak AC, Estate manager, Staff operasional dan support dan peserta Magang lainnya, IPD di blok D18 divisi 2 TPZEdan cek kualitas buah, dan melakukan grading di sortasi pabrik BBNM.	Bapak Agus Heri Susanto (Head QC)	
52.	Selasa, 21 April 2026	Melakukan Kegiatan Apel Pagi Bersama mentor dan Asisten QC , dan IPD di blok E22S divisi 1 dan blok F29 divisi 2 PLME Bersama supervisi kebun, dan pengecekkan buah di TPH di blok E22S divisi 1 dan F28 divisi 2 PLME	Bapak Agus Heri Susanto (Head QC)	
53.	Rabu, 22 April 2026	Melakukan Kegiatan Apel Pagi Bersama Mentor dan Asisten, verifikasi BBC di blok F24W dan melakukan BBC di F25 divisi 1 TPZE. .	Bapak Agus Heri Susanto (Head QC)	
54.	Kamis, 23 April 2026	Melakukan apel pagi bersama asisten QC, IPD diblok N21 dan BBC di blok N20 & N21 Divisi 3 EMRE, dan Grading di PKS bersama saksi kebun.	Bapak Agus Heri Susanto (Head QC)	
55.	Jumat, 24 April 2026	Melakukan kegiatan apel pagi bersama Asisten QC, BBC di blok K14 Divisi 1 EMRE, dan verifikasi BBC di blok J16 divisi 1 EMRE.	Bapak Agus Heri Susanto (Head QC)	
56.	Sabtu, 25 April 2026	Melakukan kegiatan kegiatan apel pagi bersama mentor dan asisten QC, dan membuat laporan harian.	Bapak Agus Heri Susanto (Head QC)	

Dokumentasi kegiatan

20 April 2026	21 Maret 2026	22 April 2026	23 April 2026	24 April 2026	25 April 2026
					

Tabel Hasil Inspeksi Panen Detail

Tgl-Bln-Thn	Kebun	Divisi	Blok	Tahun Tanam	Luas Blok (Ha)	Jmlh Pokok	SPH	Hasil Pengecekan							Ha Check	%AKP	Analisa							Keterangan
								Pokok Check	Tapak Panen	Buah Tinggal (Jjg)			Brondolan tinggal (Btr)				Buah Tinggal (Jjg/Ha)			Brondolan Tinggal(btr/Ha)			%Buah Tinggal	
										Potensi Buah	Losses	Total	Potensi Losses	Losses	Total			Potensi Losses	Losses	Total	Potensi Losses	Losses	Total		
20 April 2026	TPZE	2	D18	2009	29,32	3870,24	132	697	69	2	2	4	0	260	260	5,3	9,90	0,4	0,38	0,8	0	49,2	49,2	5,80	
21 April 2026	PLME	1	E22S	2009	16,9	2247,7	133	712	88	4	1	5	0	120	120	5,4	12,36	0,7	0,19	0,9	0	22,4	22,4	5,68	
21 April 2026	PLME	2	F29	2009	25,44	3408,96	134	456	46	1	2	3	0	160	160	3,4	10,53	0,3	0,59	0,9	0	47,0	47,0	6,25	
23 April 2026	EMRE	3	N21	2006	25,05	3356,7	134	265	63	2	1	3	0	170	170	2,0	23,77	1,0	0,51	1,5	0	86,0	86,0	4,76	

Tabel Hasil Cek Kualitas Buah Di TPH

Tgl-Bln	Estate	Blok	Divisi	Jmlh TPH	JANJANG PENIMSA (JJG)	JANJANG(JJG)					Tangkai Panjang(jjg)	Diggit Tikus/Tupai(Jjg)	Estimasi BJR Rata2	Brondola n(Kg)	Estimasi (Kg)	ANALISA								KETERANGAN BUAH MENTAH-PEMANEN
						Mentah	Kurang Matang	Matang	Lewat Matang	Busuk/Jjg						Jjg/TPH	% Buah Mentah	%Buah Kurang Matang	% Buah Matang	%Buah Lewat Matang	%Buah Busuk	%Tangkai Panjang	Diggit Tikus/Tupai	%Brondolan	
20-Apr-26	TPZE	D18	2	13	146	0	12	122	10	1	5	28	15	78	2150	11,23	0,00	8,22	83,6	6,85	0,68	3,42	19,18	3,44	
21-Apr-26	PLME	E22S	1	18	162	1	30	128	3	0	0	11	15	335	2430	9,00	0,62	18,52	79,0	1,85	0,00	0,00	6,79	12,12	Mentah di ancak Eva
21-Apr-26	PLME	F28	2	19	115	0	7	104	4	0	0	2	13	155	1495	6,05	0,00	6,09	90,4	3,48	0,00	0,00	1,74	9,39	

Tabel Hasil BBC

Tanggal Sensus	Tahun Tanam	Estate	Divisi	Blok	Pokok Sensus (Pkk)	Janjang Sensus (JJG)	Pokok Istirahat	Pokok Produktif	%Pokok Istirahat	%Pokok Produktif	Rata-rata (JJG/pkk)	Keterangan
22-Apr-26	2008	TPZE	1	F24W	206	385	45	161	21,84	78	1,8	
22-Apr-26	2008	TPZE	1	F25	197	375	40	157	20	79	1,9	
23-Apr-26	2006	EMRE	3	N21	196	432	28	168	14,28	85,71	2,2	
23-Apr-26	2006	EMRE	3	N20	207	411	40	167	19,3	80,6	1,9	
24-Apr-26	2005	EMRE	1	K14	251	598	40	211	15,9	84,1	2,4	
24-Apr-26	2007	EMRE	1	J16	129	225	31	98	24,03	75,97	1,7	

No.	Hari, Tanggal	Analisa		Tindak Lanjut
		Kegiatan	Evaluasi Kegiatan	
1.	Senin, 20 April 2026	IPD	Pemanen kurang teliti dalam panen diancaknya dan buah tinggal banyak tinggal diareal pokok tinggi dan brondolan masih banyak tertinggal dipiringan.	Supervisi diimbau agar memantau ancak yang terdapat pokok tinggi dan areal palungan/lembungan karena terdapat banyak losses dan agar pemanen memasuki areal dan pokok tersebut
2.	Selasa, 21 April 2026	IPD	Buah tinggal masih banyak terdapat dipokok underprunning sehingga dikhawatirkan jika tidak segera di follow up di rotasi panen selanjutnya akan meningkatnya losses dan menjadi buah busuk.	Memberi arahan ke supervisi agar segera memproses dan melakukan progres perawatan pruning secara tepat dan mengawasi saat TK melakukan kegiatan berlangsung.
3.	Rabu, 22 April 2026	BBC	Banyak pokok underpruning sehingga saat melihat buah hitam sangat sulit dan dikhawatirkan tingkat akurasi perhitungan jumlah janjang belum relevan.	Memberi arahan ke supervisi agar segera memproses dan melakukan progres pruning agar tidak semakin banyak pokok underpruning.
4.	Kamis, 23 April 2026	BBC	Masih banyak pokok overprunning sehingga produktivitas pokok menurun.	Menegur supervisi untuk memberikan arahan kepada pemanen untuk menjaga ancaknya dan memberi pemanen arahan mengenai jumlah pelepah yang optimal sesuai tahun tanam pokok.
5.	Jumat, 24 April 2026	BBC	Akses jalan ke pokok semak dan sulit sehingga saat menghitung buah harus berpindah menggunakan jalan alternatif lain dan memakan banyak waktu dan tidak efektif.	Memberi arahan terhadap supervisi agar lebih peduli dan memperhatikan kondisi kebun khususnya akses panen, memperbaiki pasar pikul, titi panen, dll.

NAMA : ANGGUN NUR SAFITRI
NIM : 202311010

JURNAL HARIAN PRAKTEK KERJA LAPANGAN / MAGANG MAHASISWA

NO	TANGGAL	ITEM KEGIATAN	PEMBIMBING	TANDA TANGAN
57.	Senin, 27 April 2026	Melakukan kegiatan apel pagi bersama Bapak AC, Estate manager, Staff operasional dan support dan peserta Magang lainnya, BBC di blok K19 divisi 1 EMRE. Diskusi bersama, membuat PPT kegiatan magang dan laporan harian.	Bapak Agus Heri Susanto (Head QC)	
58.	Selasa, 28 April 2026	Melakukan Kegiatan Apel Pagi Bersama Asisten QC , dan BBC dan IPD serta Cek Kualitas buah di blok B24 Divisi 1 Topaz.	Bapak Agus Heri Susanto (Head QC)	
59.	Rabu, 29 April 2026	Melakukan Kegiatan Apel Pagi Bersama Asisten QC, Verifikasi BBC di blok F18 divisi 1 PLME & di blok D29 divisi 2 PLME bersama saksi kebun dan melakukan IPD di blok E19 divisi 1 PLME & blok D29 divisi 2 PLME bersama saksi kebun serta melakukan cek kualitas buah di TPH blok F18 divisi 1 PLME.	Bapak Agus Heri Susanto (Head QC)	
60.	Kamis, 30 April 2026	Melakukan apel pagi bersama asisten QC, Verifikasi BBC di blok K06 divisi 3 BBNE.	Bapak Agus Heri Susanto (Head QC)	
61.	Sabtu, 2 Mei 2026	Melakukan kegiatan kegiatan apel pagi bersama Asisten QC, Cek Follow up Crossblock di K18 & J16 divisi 1, blok M8 dan blok O7 divisi 2, dan blok O15 divisi 3 EMRE, diskusi bersama membuat laporan.	Bapak Agus Heri Susanto (Head QC)	

Dokumentasi kegiatan

27 April 2026	28 Maret 2026	29 April 2026	30 April 2026	2 Mei 2026
				

Tabel Hasil Inspeksi Panen Detail

Tgl-Bln-Thn	Kebun	Divisi	Blok	Tahun Tanam	Luas Blok (Ha)	Jmlh Pokok	SPH	Hasil Pengecekan								Ha Check	%AKP	Analisa								Keterangan
								Pokok Check	Tapak Panen	Buah Tinggal(Utg)			Brondolan tinggal (Btr)					Buah Tinggal (Utg/Ha)			Brondolan Tinggal(btr/Ha)			%Buah Tinggal		
										Potensi Buah	Losses	Total	Potensi Losses	Losses	Total			Potensi Losses	Losses	Total	Potensi Losses	Losses	Total			
28 April 2026	TPIE	1	B24	2007	28,75	4140	144	607	61	1	2	3	0	20	20	4,2	10,05	0,2	0,47	0,7	0	4,7	4,7	4,92		
29 April 2026	PLME	1	E19	2009	10,64	1319,36	124	658	66	1	2	3	0	10	10	5,3	10,03	0,2	0,38	0,6	0	1,9	1,9	4,55		
29 April 2026	PLME	2	D29	2009	12,54	1567,5	125	515	64	2	9	2	0	45	45	4,1	12,43	0,5	2,18	0,5	0	10,9	10,9	3,33		

No.	Hari, Tanggal	Analisa		Tindak Lanjut
		Kegiatan	Evaluasi Kegiatan	
1.	Senin, 27 April 2026	BBC	Masih banyak pokok overprunning sehingga produktivitas pokok menurun.	Menegur supervisi untuk memberikan arahan kepada pemanen untuk menjaga ancaknya dan memberi pemanen arahan mengenai jumlah pelepah yang optimal sesuai tahun tanam pokok.
2.	Selasa, 28 April 2026	IPD	Pemanen kurang teliti dalam panen diancaknya dan buah tinggal banyak tinggal diareal pokok tinggi dan brondolan masih banyak tertinggal dipiringan.	Memberi arahan ke supervisi mengawasi saat TK melakukan kegiatan panen berlangsung, memperhatikan akses panen dan kondisi lahan.
3.	Rabu, 29 April 2026	IPD	Buah tinggal terdapat diareal palungan, dan pokok tinggi, akses terjal.	Memberi arahan ke supervisi agar segera memperbaiki akses panen dan buat tapak kuda serta linkpet karena areal terjal, memperhatikan langsiran karena banyaknya pasar kontur.
4.	Kamis, 30 April 2026	BBC	Banyaknya pokok overpruning sehingga meningkatnya pokok istirahat sehingga banyak pokok yang tidak produktif.	Menegur supervisi untuk memberikan arahan kepada pemanen untuk menjaga ancaknya dan memberi pemanen arahan mengenai jumlah pelepah yang optimal sesuai tahun tanam pokok

NAMA : **ANGGUN NUR SAFITRI**
NIM : **202311010**

JURNAL HARIAN PRAKTEK KERJA LAPANGAN / MAGANG MAHASISWA

NO	TANGGAL	ITEM KEGIATAN	PEMBIMBING	TANDA TANGAN
62.	Senin, 4 Mei 2026	Melakukan kegiatan apel pagi bersama Bapak AC, RC, Estate manager, Staff operasional dan support dan peserta Magang lainnya, BBC di blok F9 Divisi 2 dan IPD di blok K9 Divisi 3 BBNE, dan grading Bersama saksi kebun di sortasi BBNM.	Bapak Anang Rokhmana (Agronomy Analis SK)	
63.	Selasa, 5 Mei 2026	Melakukan Kegiatan Apel Pagi Bersama Asisten QC , IPD di blok F07 Divisi 2 Batu Bulan bersama saksi kebun serta melakukan cek kualitas buah di TPH.	Bapak Anang Rokhmana (Agronomy Analis SK)	
64.	Rabu, 6 Mei 2026	Melakukan Kegiatan Apel Pagi Bersama Asisten QC, IPD di blok G16 Divisi 3 Topaz, dan grading di sortasi BBNM bersama saksi kebun.	Bapak Anang Rokhmana (Agronomy Analis SK)	
65.	Kamis, 7 Mei 2026	Melakukan apel pagi bersama asisten QC, Inspeksi Panen Detail (IPD) blok E6 divisi 2 BBNE, blok C15 Divisi 2 TPZE, dan Blok K15 divisi 1 EMRE.	Bapak Anang Rokhmana (Agronomy Analis SK)	
66.	Jumat, 8 Mei 2026	Melakukan kegiatan kegiatan apel pagi bersama Asisten QC, IPD di blok F23 Divisi 1 TPZE, dan grading di sortasi BBNM bersama saksi kebun.	Bapak Anang Rokhmana (Agronomy Analis SK)	
67.	Sabtu, 9 Mei 2026	Melakukan kegiatan kegiatan apel pagi bersama Asisten QC, diskusi bersama dan membuat laporan harian.	Bapak Anang Rokhmana (Agronomy Analis SK)	

Dokumentasi kegiatan



Tabel Hasil Inspeksi Panen Detail

Tgl-Bln-Thn	Kebun	Divisi	Blok	Tahun Tanam	Luas Blok (Ha)	Jmlh Pokok	SPH	Hasil Pengecekan							Ha Check	%AKP	Analisa							Keterangan
								Pokok Check	Tapak Panen	Buah Tinggal(Jjg)			Brondolan tinggal (Btr)				Buah Tinggal (Jjg/Ha)			Brondolan Tinggal(btr/Ha)			%Buah Tinggal	
										Potensi Buah	Losses	Total	Potensi Losses	Losses	Total			Potensi Losses	Losses	Total	Potensi Losses	Losses	Total		
4 Mei 2026	BBNE	3	K9	2000	28,89	3697,92	128	729	84	1	1	2	244	0	246	5,7	11,52	0,2	0,18	0,4	0	0,0	42,8	2,38	
5 Mei 2026	BBNE	2	F9	1997	28,72	3561,28	124	669	95	3	0	3	0	320	320	5,4	14,35	0,6	0,00	0,6	0	59,3	59,3	3,13	
6 Mei 2026	TPZE	3	G16	2003	28,86	3896,1	135	587	66	1	2	4	1169	700	1869	4,3	11,24	0,2	0,46	0,9	0	161,0	429,8	6,06	
7 Mei 2026	BBNE	2	E6	1998	29,58	3460,86	117	629	117	6	0	6	222	360	582	5,4	18,60	1,1	0,00	1,1	0	67,0	108,3	5,13	
7 Mei 2026	TPZE	2	C15	2003	20,00	2580	129	642	91	3	2	5	263	347	610	5,0	14,17	0,6	0,40	1,0	0	68,7	122,6	5,49	
7 Mei 2026	EMRE	1	K15	2005	36,35	4761,85	131	339	106	3	2	5	170	210	380	2,6	31,27	1,2	0,77	1,9	65,7	81,2	146,8	4,72	
8 Mei 2026	TPZE	1	F23	2006	30,81	3789,63	123	513	98	7	1	8	242	203	445	4,2	19,10	1,7	0,24	1,9	58,02	48,7	106,7	8,16	

Tabel Hasil Cek Kualitas Buah Di TPH

Tanggal	Estate	Blok	Divisi	Jmlh TPH	JANJANG PERIKSA (JJG)	JANJANG(JJG)					Tangkai Panjang(JJG)	Diggit Tikus/Tupai(Jjg)	Estimasi BJR Rata2	Brondolan (Kg)	Estimasi (Kg)	ANALISA									KETERANGAN BUAH MENTAH-PEMANEN
						Mentah	Kurang Matang	Matang	Lewat Matang	Busuk/Jjg						Jjg/TPH	% Buah Mentah	%Buah Kurang Matang	% Buah Matang	%Buah Lewat Matang	%Buah Busuk	%Tangkai Panjang	Diggit Tikus/Tupai	%Brondolan	
5 Mei 2026	BBNE	F9	2	20	124	1	11	102	9	1	0	0	17	175	2108	6,2	0,8	8,87	82,3	7,26	0,81	0	0	8,3	

Tabel Hasil BBC

Tanggal Sensus	Tahun Tanam	Estate	Divisi	Blok	Pokok Sensus (Pkk)	Janjang Sensus (JJG)	Pokok Istirahat	Pokok Produktif	%Pokok Istirahat	%Pokok Produktif	Rata-rata (JJG/pkk)	Keterangan
4 Mei 2026	1999	BBNE	2	F4	144	210	56	88	38,89	61,11	1,5	

Tabel Evaluasi dan saran perbaikan

No.	Hari, Tanggal	Analisa		Tindak Lanjut
		Kegiatan	Evaluasi Kegiatan	
1.	Senin, 4 Mei 2026	BBC	Masih banyak pokok overprunning sehingga produktivitas buah di pokok menurun	Memberi arahan kepada supevisi untuk selalu mengingatkan pemanen untuk menjaga ancaknya agar tidak ada pokok yang overpruning.
2.	Selasa, 5 Mei 2026	IPD	Buah tinggal ditemukan di pokok tinggi tertutup pakisan dan areal paritan.	Memberi arahan ke supervisi untuk mengarahkan pemanen agar saat panen membersihkan pokok yang terdapat pakisan dengan taji.
		Cek Kualitas Buah	TPH masih banyak yang kotor dan brondolan masih <9% tidak mencapai standar.	Memberi arahan ke supervisi agar mengawasi pemanen saat panen agar pemanen memotong tangkai TBS dipiringan, dan mengawasi pembrondol agar tidak ada piringan yang tidak terkutip brondolannya
3.	Rabu, 6 Mei 2026	IPD	Brondolan banyak tertinggal dan menumpuk di piringan di areal peringgan	Memberi arahan ke supervisi untuk memperketat pengawasan agar pembrondol mengutip brondolan secara tuntas dan bersih, dan membersihkan pokok disekitar peringgan 1 meter dari mahkota buah sehingga kera/monyet dari areal konservasi tidak bisa naik ke pokok dan memakan brondolan sehingga brondolan bertebaran di piringan.
4.	Kamis, 7 Mei 2026	IPD	Ditemukan 2 pasar pikul tidak terpanen karena pemanen tidak menerima instruksi ancaknya dengan jelas.	Memberikan teguran supervisi untuk mengawasi dan memberikan arahan ke pemanen sebelum panen berlangsung mengenai ancak atau areal panen pemanen.
5.	Jumat, 8 Mei 2026	IPD	Ditemukan 3 pasar pikul tidak terpanen, karena pemanen tidak mampu mencapai hektaran panen dengan kondisi cuaca buruk saat hari panen.	Memastikan supervisi/mandor mengawasi panen saat berlangsung agar panen dilakukan secara tuntas sebelum pindah ke blok selanjutnya, agar dapat dipanen lebih awal dihari selanjutnya sebelum pindah blok panen.

NAMA : **ANGGUN NUR SAFITRI**
NIM : **202311010**

JURNAL HARIAN PRAKTEK KERJA LAPANGAN / MAGANG MAHASISWA

NO	TANGGAL	ITEM KEGIATAN	PEMBIMBING	TANDA TANGAN
68.	Senin, 11 Mei 2026	Melakukan kegiatan apel pagi bersama Bapak AC, RC, Estate manager, Staff operasional dan support dan peserta Magang lainnya, melakukan kegiatan IPD divisi 1 blok E8N dan blok E07, dan blok E28 & D28 divisi 2 PLME.	Bapak Anang Rokhmana (Agronomy Analis SK)	
69.	Selasa, 12 Mei 2026	Melakukan Kegiatan Apel Pagi Bersama Asisten QC, Kunjungan ke BBNM dan pengenalan PKS serta pembekalan materi pemrosesan kelapa sawit hingga ke CPO, IPD di blok D15 divisi 2 TPZE, Grading di sortasi PKS Bersama saksi kebun	Bapak Anang Rokhmana (Agronomy Analis SK)	
70.	Rabu, 13 Mei 2026	Melakukan Kegiatan Apel Pagi Bersama Asisten QC, IPD di blok E21 dan Crosscheck di blok F23 divisi 1 PLME, dan grading di sortasi BBNM bersama saksi kebun.	Bapak Anang Rokhmana (Agronomy Analis SK)	
71.	Jumat, 15 Mei 2026	Melakukan apel pagi bersama AC, Estate Manager, staff operasional dan peserta magang lainnya, cek kualitas buah di TPH dan IPD di blok M06 divisi 2 EMRE, dan Gading di sortasi BBNM.	Bapak Anang Rokhmana (Agronomy Analis SK)	
72.	Sabtu, 16 Mei 2026	Melakukan kegiatan kegiatan apel pagi bersama Asisten QC, melakukan Field Day bersama pak RC, AC, dan para Estate Manager lalu IPD bersama di blok G03 divisi 1 BBNE	Bapak Anang Rokhmana (Agronomy Analis SK)	

Dokumentasi kegiatan



Tabel Hasil Inspeksi Panen Detail

Tanggal	Kebun	Divisi	Blok	Tahun Tanam	Luas Blok (Ha)	Jmlh Pokok	SPH	Hasil Pengecekan						Ha Check	%AKP	Analisa						Keterangan
								Pokok Check	Tapak Panen	Buah Tinggal(Jjg)			Brondolan tinggal (Btr)						Buah Tinggal (Jjg/Ha)			Brondolan Tinggal(btr/Ha)			%Buah Tinggal	
										Potensi Buah	Losses	Total	Potensi Losses	Losses	Total				Potensi Losses	Losses	Total	Potensi Losses	Losses	Total		
11 Mei 2026	PLME	1	E8N	2011	19,79	2275,85	115	326	44	1	1	2	88	55	143	2,8	13,50	0,4	0,35	0,7	31,04	19,4	50,4	4,55	
11 Mei 2026	PLME	1	E07	2011	16,81	2471,07	147	394	135	1	0	1	186	20	206	2,7	29,19	0,4	0,00	0,4	69,40	7,5	76,9	0,87	
11 Mei 2026	PLME	2	E28	2009	30,16	3739,84	124	501	64	0	1	1	672	20	692	4,0	12,77	0,0	0,25	0,2	166,32	5,0	171,3	1,56	
11 Mei 2026	PLME	2	D28	2009	13,63	1867,31	137	397	88	4	3	7	176	104	180	2,9	22,17	1,4	1,04	2,4	60,74	35,9	62,1	7,95	
12 Mei 2026	TPZE	2	D15	1998	30,22	3777,5	125	870	91	1	0	1	60	85	145	3,0	24,59	0,3	0,00	0,3	20,27	28,7	49,0	1,10	
13 Mei 2026	PLME	1	E21	2009	18,24	2225,28	122	427	82	1	1	2	8	0	8	3,5	19,20	0,3	0,29	0,6	2,29	0,0	2,3	2,44	
15 Mei 2026	EMRE	2	M06	2006	14,65	1977,75	135	507	71	9	6	15	231	570	801	3,8	14,00	2,4	1,60	4,0	61,51	151,8	213,3	21,13	
16 Mei 2026	BBNE	1	G03	2006	14,9	2026,4	136	531	109	13	4	17	215	515	730	3,9	20,53	3,3	3,02	4,4	55,07	131,9	199,8	13,60	

Tabel Hasil Cek Kualitas Buah Di TPH

Tgl-Bln	Estate	Blok	Divisi	Jmlh TPH	JANJANG	JANJANG(JJG)					Tangkai Panjang(Jjg)	Diget Tikus/Tupai (Jjg)	Estimasi BJR Rata2	Brondolan (Kg)	Estimasi (Ha)	ANALISA								KETERANGAN BUAH MENTAH PEMANEN
					PERIKSA (JJG)	Mentah	Kurang Matang	Matang	Lewat Matang	Busuk/Jjg						Jjg/TPH	% Buah Mentah	%Buah Kurang Matang	% Buah Matang	%Buah Lewat Matang	%Buah Busuk	%Tangkai Panjang	Diget Tikus/Tupai	%brondolan	
12 Mei 2026	TPZE	D15	2	13	203	0	14	177	10	2	0	23	17	365	3451	15,62	0	6,90	87,2	4,93	0,99	0	11,33	10,58	
15 Mei 2026	EMRE	M6	2	22	163	4	23	125	10	1	0	0	15	180	2445	7,41	2,45	14,11	76,7	6,13	0,61	0	0	7,4	

Tabel Evaluasi dan Tindak Lanjut

No.	Hari, Tanggal	Analisa		Tindak Lanjut
		Kegiatan	Evaluasi Kegiatan	
1.	Senin, 11 Mei 2026	IPD	Pelepah masih banyak yang sengkleh sehingga pokok gondrong akan tetapi overpruning.	Memberi arahan kepada supevisi untuk selalu mengingatkan pemanen untuk menjaga ancaknya dan menurunkan pelepah dengan tuntas sehingga tidak ada pelepah sengkleh yang kemudian mongering dan membuat pokok gondrong.
2.	Selasa, 12 Mei 2026	IPD	Buah tinggal ditemukan di pokok tinggi tertutup pakisan areal semak.	Memberi arahan ke supervisi untuk mengarahkan pemanen agar saat panen membersihkan pokok yang terdapat pakisan dengan taji, dan mengawasi pemanen agar memasuki seluruh areal panennya walaupun semak.
		Cek Kualitas Buah	TPH masih banyak yang kotor dan brondolan masih <9% tidak mencapai standar.	Memberi arahan ke supervisi agar mengawasi pemanen saat panen agar pemanen memotong tangkai TBS dipiringan, dan mengawasi pembrondol agar tidak ada piringan yang tidak terkutip brondolannya
3.	Rabu, 13 Mei 2026	IPD	Pemanen tidak teliti dalam memanen sehingga masih ada buah tertinggal dikarenakan cuaca buruk.	Memberi arahan ke supervisi untuk memperketat pengawasan agar pemanen panen tepat waktu, dan tidak datang kelapangan terlalu siang mengingat cuaca yang tidak mendukung, agar buah dipastikan keluar sesuai waktu dan target.
4.	Jum'at, 15 Mei 2026	IPD	Buah busuk banyak terdapat dipokok sekitar peringgan dan brondolan busuk tidak dikutip pemberondol karena banyak terdapat semut di piringan.	Memberikan teguran supervisi untuk mengawasi dan memberikan arahan kepada pemanen untuk menurunkan buah busuk, dan menegur mandor pemberondol untuk selalu mengawasi dan memerintahkan Kembali pemberondol untuk mengutip brondolan yang tidak terkutip kemarin karena semut.
5.	Sabtu, 16 Mei 2026	IPD	Buah tinggal banyak terdapat di palungan, akses panen yang sulit dijangkau dan tidak ada titi panen menjadikan areal panen tidak dimasuki pemanen.	Menegur supervisi agar lebih perhatian terhadap akses panen agar pemanen mudah untuk panen dan mengangkut buah ke TPH, dengan areal yang terjal diperlukan akses panen yang memadai disaat cuaca buruk dan mengawasi saat panen berlangsung.

NAMA : ANGGUN NUR SAFITRI
NIM : 202311010

JURNAL HARIAN PRAKTEK KERJA LAPANGAN / MAGANG MAHASISWA

NO	TANGGAL	ITEM KEGIATAN	PEMBIMBING	TANDA TANGAN
73.	Senin, 18 Mei 2026	Melakukan kegiatan apel pagi bersama Bapak AC, RC, Estate manager, Staff operasional dan support dan peserta Magang lainnya, Pembekalan materi mengenai penanggulangan kebakaran hutan/lahan, dan bangunan (pemateri: BPBD & Manggala Agni) di gedung serbaguna/balai karyawan pondok L, Simulasi penanggulangan kebakaran bersama tim BPBD, Manggala Agni, dan peserta pelatihan BBNE-TPZE-BBNM serta Grading di sortasi BBNM Bersama saksi kebun.	Bapak Anang Rokhmana (Agronomy Analis SK)	
74.	Selasa, 19 Mei 2026	Melakukan Kegiatan Apel Pagi Bersama Asisten QC, IPD Blok E24 Divisi 1 TPZE, grading bersama tim kebun dan mill.	Bapak Anang Rokhmana (Agronomy Analis SK)	
75.	Rabu, 20 Mei 2026	Melakukan Kegiatan Apel Pagi Bersama Asisten QC, IPD di blok D12 divisi 1 PLMA dan blok E10 divisi 1 PLME bersama saksi kebun, grading di PKS bersama saksi kebun.	Bapak Anang Rokhmana (Agronomy Analis SK)	
76.	Kamis, 21 Mei 2026	Melakukan apel pagi bersama asisten QC, kegiatan IPD divisi 2 Emerald blok N12 dan blok N13 bersama saksi kebun dan cek kualitas buah di TPH, kegiatan Grading di PKS bersama saksi kebun.	Bapak Anang Rokhmana (Agronomy Analis SK)	
77.	Jumat, 22 Mei 2026	Melakukan kegiatan kegiatan apel pagi bersama Asisten QC, IPD divisi 1 Emerald blok K14, Grading di PKS lalu diskusi bersama dan membuat laporan harian.	Bapak Anang Rokhmana (Agronomy Analis SK)	
78.	Sabtu, 23 Mei 2026	Melakukan kegiatan kegiatan apel pagi bersama Asisten QC, IPD di Blok F22 dan G17E Divisi 3 TPZE.	Bapak Anang Rokhmana (Agronomy Analis SK)	

Dokumentasi kegiatan

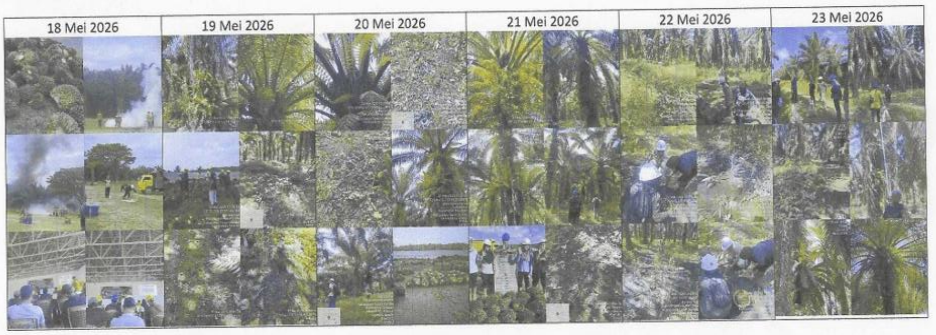

Tabel Hasil Inspeksi Panen Detail

Tanggal	Kebun	Divisi	Blok	Tahun Tanam	Luas Blok (Ha)	Jmlh Pokok	SPH	Hasil Pengacakan							Ha Check	%AKP	Analisa							Keterangan
								Pokok Check	Tapak Panen	Buah Tinggal(Jjg)			Brondolan tinggal (Dtr)				Buah Tinggal (Jjg/Ha)			Brondolan Tinggal(btr/Ha)			%Buah Tinggal	
										Potensi Buah	Losses	Total	Potensi Losses	Losses	Total			Potensi Losses	Losses	Total	Potensi Losses	Losses	Total		
19 Mei 2026	TPZE	1	E24N	2007	34,81	5047,45	145	741	94	4	2	6	320	215	535	5,1	12,69	0,8	0,39	1,2	62,62	42,1	104,7	6,38	
20 Mei 2026	PLMA	1	D12	2011	14,26	1297,66	91	402	97	3	2	5	330	320	650	4,4	24,13	0,7	0,45	1,1	74,70	72,4	147,1	5,15	
20 Mei 2026	PLME	1	E10	2010	8,82	1102,5	125	363	73	2	0	2	230	0	230	2,9	20,11	0,7	0,00	0,7	79,20	0,0	79,2	2,74	
21 Mei 2026	EMRE	2	N13	2007	29,64	4001,4	135	509	97	1	1	2	183	185	368	3,8	19,06	0,3	0,27	0,5	48,54	49,1	97,6	2,06	
23 Mei 2026	EMRE	2	N12	2009	29,78	4050,08	136	438	58	2	3	5	240	142	382	3,2	13,24	0,6	0,93	1,6	74,62	44,1	118,6	8,62	
23 Mei 2026	EMRE	1	K14	2005	28,27	3799,91	133	391	73	14	2	16	1010	270	1280	2,9	18,67	4,8	0,68	5,4	343,55	91,8	435,4	21,92	
23 Mei 2026	TPZE	3	F22	1999	29,74	3836,46	129	517	78	1	1	2	1200	0	1200	4,0	15,09	0,2	0,25	0,5	299,42	0,0	299,4	2,56	

Tabel Hasil Cek Kualitas Buah Di TPH

Tanggal	Estate	Blok	Divisi	Jmlh TPH	JANJANG	JANJANG(JJG)					Tangkai Panjang(cm)	Diglgit Tikus/Tupai (Jjg)	Estimasi BJR Rata2	Brondolan (Kg)	Estimasi (Kg)	ANALISA								KETERANGAN BUAH MENTAH-PEMANEN
					PERIKSA (JJG)	Mentah	Kurang Matang	Matang	Lewat Matang	Busuk/Jjg						Jjg/TPH	% Buah Mentah	%Buah Kurang Matang	% Buah Matang	%Buah Lewat Matang	%Buah Busuk	%Tangkai Panjang	Diglgit Tikus/Tupai	%Brondolan	
21 Mei 2026	EMRE	N12	2	19	145	0	10	123	12	0	0	4	14	790	2030	7,63	0	6,90	84,83	8,28	0	0	2,76	38,92	

Tabel Evaluasi dan Tindak Lanjut

No.	Hari, Tanggal	Analisa		Tindak Lanjut
		Kegiatan	Evaluasi Kegiatan	
1.	Selasa, 19 Mei 2026	IPD	Buah tinggal terdapat dipokok tinggi dan semak dipenuhi epifit sehingga buah matang brondolan tidak jatuh ke piringan	Memberikan arahan dan teguran terhadap supervise/mandor agar memberikan teguran terhadap pemanen untuk lebih teliti dalam panen.
2.	Rabu, 20 Mei 2026	IPD	Buah busuk dan buah tinggal terdapat pada pokok underprunning, dan pelepah tidak diturunkan dan sengkleh.	Menegur supervisi untuk segera menjalankan progres maintenance, agar pokok tidak underprunning sehingga banyak losses, dan menegur pemanen saat panen untuk menurunkan pelepah sehingga tidak banyak pelepah sengkleh.
3.	Kamis, 21 Mei 2026	IPD	Brondolan banyak tertinggal di piringan karena semut namun tidak dikutip ulang dihari selanjutnya sehingga menjadi brondolan busuk, buah busuk banyak terdapat dipiringan sehingga piringan kotor.	Menegur dan memberi arahan ke supervisi untuk menegur mandor brondolan agar melakukan pengawasan terhadap pembrondol menandai ancaknya yang belum terkutip brondolan agar dikutip esok hari, dan mengutip brondolan secara tuntas, dan menyingkirkan buah busuk ke gawangan konservasi, agar brondolan busuk dan kering tidak berserakan di piringan dan membuat semak piringan.
		Cek Kualitas Buah	TPH masih banyak yang kotor dan brondolan masih <9% tidak mencapai standar.	Memberi arahan ke supervisi agar mengawasi pemanen saat panen agar pemanen memotong tangkai TBS dipiringan karena jika memotong tangkai di piringan TPH tidak kotor dan pemanen memotong pelepah juga, dan mengawasi pembrondol agar tidak ada piringan yang tidak terkutip brondolannya agar brondolan di TPH mencapai standar.
4.	Jumat, 22 Mei 2026	IPD	Buah tinggal terdapat di pokok tinggi dan tertutup pakisan, pemanen masih memotong buah mentah dan ditinggal di piringan maupun gawangan	Memberi arahan ke supervisi untuk mengingatkan pemanen untuk selalu teliti dalam melihat buah, menerapkan ancak giring dan tidak cover dalam panen hanya untuk mengejar hektar panen, sehingga banyak buah tinggal di pokok dan buah mentah dipotong sehingga produksi menurun
5.	Sabtu, 23 Mei 2026	IPD	Buah tinggal terdapat di pokok tertutup pakisan dan epifit kayu, brondolan tertinggal di piringan dan tidak dikutip.	Memberi arahan ke supervisi/mandor untuk selalu mengawasi pemanen saat panen berlangsung, menerapkan ancak giring saat kekurangan pemanen agar panen dilakukan secara tuntas sebelum panen di blok panen selanjutnya, mandor brondolan memonitoring pembrondol untuk mengutip brondolan secara tuntas secara tegas dan mengawal pemberondol agar brondolan terkutip tuntas, dan memeriksa kembali.

NAMA : **ANGGUN NUR SAFITRI**
NIM : **202311010**

JURNAL HARIAN PRAKTEK KERJA LAPANGAN / MAGANG MAHASISWA

NO	TANGGAL	ITEM KEGIATAN	PEMBIMBING	TANDA TANGAN
79.	Senin, 25 Mei 2026	Melakukan kegiatan apel pagi bersama Bapak AC, Estate manager, Staff operasional dan support dan peserta Magang lainnya, IPD di blok E17 dan D17 divisi 2 TPZE, dan grading bersama asiten grading dan saksi kebun.	Bapak Anang Rokhmana (Agronomy Analis SK)	
80.	Selasa, 26 Mei 2026	Melakukan Kegiatan Apel Pagi Bersama Asisten QC, IPD di blok J08 dan J09 divisi 3 BBNE, dan IPD di blok C26 divisi 1 TPZE.	Bapak Anang Rokhmana (Agronomy Analis SK)	
81.	Kamis, 28 Mei 2026	Melakukan Kegiatan Apel Pagi Bersama Asisten QC, IPD di blok N15 dan blok O18 divisi 3 EMRE bersama saksi kebun, dan grading di sortasi BBNM.	Bapak Anang Rokhmana (Agronomy Analis SK)	
82.	Jumat, 29 Mei 2026	Melakukan apel pagi bersama asisten QC, IPD di blok D20, dan D21 divisi 2 TPZE, dan grading di sortasi BBNM.	Bapak Anang Rokhmana (Agronomy Analis SK)	
83.	Sabtu, 30 Mei 2026	Melakukan kegiatan kegiatan apel pagi bersama Asisten QC, diskusi dan membuat laporan harian.	Bapak Anang Rokhmana (Agronomy Analis SK)	

Dokumentasi kegiatan



Tabel Hasil Inspeksi Panen Detail

Tanggal	Kebun	Divisi	Blok	Tahun Tanam	Luas Blok (Ha)	Jmlh Pokok	SPH	Hasil Pengecekan									Analisa							Keterangan
								Pokok Check	Tapak Panen	Buah Tinggal(Jjg)			Brondolan tinggal (Btr)			Ha Check	%AKP	Buah Tinggal (Jjg/Ha)			Brondolan Tinggal(btr/Ha)			%Buah Tinggal	
										Potensi Buah	Losses	Total	Potensi Losses	Losses	Total			Potensi Losses	Losses	Total	Potensi Losses	Losses	Total		
25 Mei 2026	TPZE	2	E17	2006	30,57	3729,54	122	661	83	1	0	1	285	0	285	5,4	12,56	0,2	0,00	0,2	52,60	0,0	52,6	1,20	
25 Mei 2026	TPZE	2	D17	1999	30,14	3737,36	124	635	103	2	1	3	170	0	170	5,1	16,22	0,4	0,20	0,6	33,20	0,0	33,2	2,91	
26 Mei 2026	BBNE	3	I08	2006	28,35	3742,2	132	625	109	4	2	6	300	0	300	4,7	17,44	0,8	0,42	1,3	63,36	0,0	63,4	5,60	
26 Mei 2026	BBNE	3	I09	2006	29,91	3948,12	132	637	103	2	1	3	140	50	190	4,8	16,17	0,4	0,21	0,6	29,01	10,4	39,4	2,91	
26 Mei 2026	TPZE	1	C26	2007	29,78	4377,66	147	522	81	1	0	1	120	0	120	3,6	15,52	0,3	0,00	0,3	33,79	0,0	33,8	1,23	
28 Mei 2026	EMRE	3	N15	2007	21,07	2760,17	131	382	93	3	8	11	350	155	405	2,9	24,35	1,0	2,74	3,8	120,03	53,2	138,9	11,83	
28 Mei 2026	EMRE	3	O16	2007	29,22	3243,42	111	194	36	3	10	13	20	100	120	1,7	18,56	1,7	5,72	7,4	11,44	57,2	68,7	36,11	
29 Mei 2026	TPZE	2	D20	1999	29,71	3862,3	130	713	77	1	2	3	70	0	70	5,5	10,80	0,2	0,36	0,5	12,76	0,0	12,8	3,90	
29 Mei 2026	TPZE	2	D21	1999	29,8	3784,6	127	753	87	2	2	4	179	86	265	5,9	11,55	0,3	0,34	0,7	30,19	14,5	44,7	4,60	

Tabel Evaluasi dan Tindak Lanjut

No.	Hari, Tanggal	Analisa		Tindak Lanjut
		Kegiatan	Evaluasi Kegiatan	
1.	Senin, 25 Mei 2026	IPD	Pemanen kurang teliti dalam panen diancaknya dan buah tinggal banyak tinggal diareal pokok tinggi dan brondolan masih banyak tertinggal dipiringan.	Menurunkan buah yang tertinggal dan memberikan arahan untuk mandor agar mengawasi pemanen saat berlangsung agar tidak ada buah yang tertinggal.
2.	Selasa 26 Mei 2026	IPD	Buah tinggal terdapat dipokok tinggi dan di areal palungan, kondisi lahan yang tidak memadai dan tidak adanya tapak untuk pemanen menapak saat panen sehingga pokok yang terdapat buah tinggal tidak dimasuki pemanen.	Memberikan arahan ke supervisi untuk segera melakukan maintenance khususnya diareal rawan losses, memberitahukan pemanen sebelum panen titik titik losses agar pemanen memasuki seluruh areal dan tidak ada pokok yang tidak dimasuki pemanen.
3.	Kamis, 28 Mei 2026	IPD	Buah tinggal terdapat pada pokok underpruning sehingga perlu diadakan Tindakan pruning pada blok terkait agar tidak banyak adanya buah busuk pada pokok underpruning dirotasi panen selanjutnya.	Supervisi mengerahkan busser untuk memotong pelepah pada pokok, dan menurunkan buah.
4.	Jumat, 29 Mei 2026	IPD	Buah tinggal terdapat pada pokok yang semak dengan pakisan sehingga brondol tidak kelihatan, dan buah busuk banyak terdapat di pokok sisipan, banyak pokok sisipan yang tidak dibuang pelepahnya sehingga banyak buah busuk dan semak.	Memberikan teguran dan arahan ke supervise agar memberitahukan pemanen untuk Ketika panen membersihkan pakisan dipokok dengan taji, dan pokok sisipan dilakukan ablasi untuk membuang pelepah dan buah pasir, sehingga buah tidak banyak yang busuk dan pokok tidak semak.

NAMA : ANGGUN NUR SAFITRI
NIM : 202311010

JURNAL HARIAN PRAKTEK KERJA LAPANGAN / MAGANG MAHASISWA

NO	TANGGAL	ITEM KEGIATAN	PEMBIMBING	TANDA TANGAN
84.	Selasa, 2 Juni 2026	Melakukan kegiatan apel pagi bersama Bapak AC, Estate manager, Staff operasional dan support dan peserta Magang lainnya, IPD di blok E17 dan D17 divisi 2 TPZE, dan grading bersama asiten grading dan saksi kebun.	Bapak Anang Rokhmana (Agronomy Analis SK)	
85.	Rabu, 3 Juni 2026	Melakukan Kegiatan Apel Pagi Bersama Asisten QC, , IPD bersama tim Internal Audit dan supervisi kebun di Blok H7, blok H8, dan blok H9 BBNE divisi 1, IPD bersama tim Internal Audit dan Supervisi kebun di blok L19, blok L20, blok L21, dan blok P15 EMRE divisi 3.	Bapak Anang Rokhmana (Agronomy Analis SK)	
86.	Kamis, 4 Juni 2026	Melakukan Kegiatan Apel Pagi Bersama Asisten QC, IPD bersama Asisten QC, mandor Qc dan tim audit di Blok A24, blok A25, blok A26, blok E25,blok E26, blok B25, blok B24, blok B23, blok B26, blok B27 Divisi 1 dan blok G14, blok G15, blok H17, blok H18E, dan blok G18 Divisi 3 TPZE.	Bapak Anang Rokhmana (Agronomy Analis SK)	
87.	Jumat, 5 Juni 2026	Melakukan apel pagi bersama asisten QC, Mengerjakan laporan mingguan magang di kantor AR, Melakukan rekap data hasil IPD mandor dan input data ke excell di kantor AR.	Bapak Anang Rokhmana (Agronomy Analis SK)	
88.	Sabtu, 6 Juni 2026	Melakukan kegiatan kegiatan apel pagi bersama Asisten QC, Melakukan kegiatan IPD Divisi 1 PLME Blok F22 dan Divisi 1 Emerald Blok I18 bersama saksi kebun.	Bapak Anang Rokhmana (Agronomy Analis SK)	

Dokumentasi kegiatan

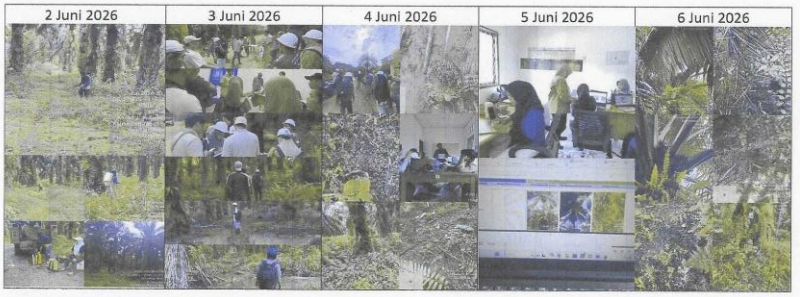

Tabel Hasil Inspeksi Panen Detail

Tanggal	Kebun	Divisi	Blok	Tahun Tanam	Luas Blok (Ha)	Jmlh Pokok	SPH	Hasil Pengecekan										Ha Check	%AKP	Analisa							Keterangan
								Pokok Check	Tapak Panen	Buah Tinggal(jjg)			Brondolan tinggal (btr)							Buah Tinggal (jjg/Ha)			Brondolan Tinggal(btr/Ha)			%Buah Tinggal	
										Potensi Buah	Losses	Total	Potensi Losses	Losses	Total					Potensi Losses	Losses	Total	Potensi Losses	Losses	Total		
3 Juni 2026	BBNE	1	H7	1999	25,89	3236,25	125	229	39	4	0	4	41	20	61	1,8	17,03	2,2	0,00	2,2	22,38	10,9	33,3	10,26	
3 Juni 2026	BBNE	1	H8	1999	21,04	2861,44	136	733	111	1	2	3	387	40	427	5,4	15,14	0,2	0,37	0,6	71,80	7,4	79,2	2,70	
3 Juni 2026	BBNE	1	H9	2006	24,74	3067,76	124	685	145	2	1	3	345	254	599	5,5	21,17	0,4	0,18	0,5	62,45	46,0	108,4	2,07	
3 Juni 2026	EMRE	3	L19	2006	29,53	3986,55	135	544	118	2	3	5	263	55	318	4,0	21,69	0,5	0,74	1,2	65,27	13,6	78,9	4,24	
3 Juni 2026	EMRE	3	L20	2006	30,03	4024,02	134	498	118	5	3	8	184	366	550	3,7	23,69	1,3	0,81	2,2	49,51	98,5	148,0	6,78	
3 Juni 2026	EMRE	3	L21	2006	30,35	4006,2	132	541	117	6	3	9	234	100	334	4,1	21,63	1,5	0,73	2,2	57,09	24,4	81,5	7,69	
3 Juni 2026	EMRE	3	P15	2012	29,19	3940,65	135	311	127	9	10	19	32	335	367	2,3	40,84	3,9	4,34	8,2	13,89	145,4	159,3	14,96	
4 Juni 2026	TPZA	1	E26	2008	29,85	4328,25	145	804	102	0	1	1	181	45	226	5,5	12,69	0,0	0,18	0,2	32,64	8,1	40,8	0,98	
4 Juni 2026	TPZA	1	E25	2008	30,03	4414,41	147	794	67	0	1	1	144	25	169	5,4	8,44	0,0	0,19	0,2	26,66	4,6	31,3	1,49	
4 Juni 2026	TPZE	1	B23	2007	6,26	907,7	145	79	18	0	0	0	118	150	268	0,5	22,78	0,0	0,00	0,0	216,58	275,3	491,9	0,00	
4 Juni 2026	TPZE	1	B24	2007	28,75	4295	148	610	103	1	0	1	238	10	248	4,1	16,89	0,2	0,00	0,2	57,74	2,4	60,2	0,97	
4 Juni 2026	TPZE	1	B25	2007	29,43	4208,49	143	912	196	5	0	5	371	165	536	6,4	21,49	0,8	0,00	0,8	58,17	25,9	84,0	2,55	
4 Juni 2026	TPZE	1	B26	2007	24,06	3488,7	145	336	56	1	0	1	114	28	142	2,3	16,67	0,4	0,00	0,4	49,20	12,1	61,3	1,79	
4 Juni 2026	TPZE	1	B27	2007	15,71	2105,14	134	406	70	1	0	1	454	40	494	3,0	17,24	0,3	0,00	0,3	149,84	13,2	163,0	1,43	
4 Juni 2026	TPZE	1	A24	2007	3,35	465,65	139	166	45	0	0	0	90	115	205	1,2	27,11	0,0	0,00	0,0	75,36	96,3	171,7	0,00	
4 Juni 2026	TPZE	1	A25	2007	5,77	796,26	138	307	48	1	0	1	125	133	258	2,2	15,64	0,4	0,00	0,4	56,19	59,8	116,0	2,08	
4 Juni 2026	TPZE	1	A26	2007	10,64	1532,16	144	48	8	1	0	1	96	25	121	0,3	16,67	3,0	0,00	3,0	288,00	75,0	363,0	12,50	
4 Juni 2026	TPZE	3	G14	2003	29,66	3885,46	131	512	42	1	0	1	132	50	182	3,9	8,20	0,3	0,00	0,3	33,77	12,8	46,6	2,38	
4 Juni 2026	TPZE	3	G15	2003	24,69	3185,01	129	404	36	2	0	2	161	20	181	3,1	8,91	0,6	0,00	0,6	51,41	6,4	57,8	5,56	
4 Juni 2026	TPZE	3	G18	2008	7,02	723,06	103	208	71	0	0	0	142	25	167	2,0	34,13	0,0	0,00	0,0	70,32	12,4	82,7	0,00	
4 Juni 2026	TPZE	3	H17	2006	25,32	3367,56	133	179	28	0	0	0	0	50	50	1,3	15,64	0,0	0,00	0,0	0,00	37,2	37,2	0,00	
4 Juni 2026	TPZE	3	H18E	2003	15,78	1956,72	124	926	183	3	14	17	366	115	481	7,5	19,76	0,4	1,87	2,3	49,01	15,4	64,4	9,29	
6 Juni 2026	PLME	1	F22	2008	29,92	3650,24	122	960	146	4	0	4	292	20	312	7,9	15,21	0,5	0,00	0,5	37,11	2,5	39,7	2,74	
6 Juni 2026	EMRE	1	I18	2006	3018	395358	131	602	109	5	1	6	61	110	171	4,6	18,11	1,1	0,22	1,3	13,27	23,9	37,2	5,50	

NAMA : ANGGUN NUR SAFITRI
NIM : 202311010

JURNAL HARIAN PRAKTEK KERJA LAPANGAN / MAGANG MAHASISWA

NO	TANGGAL	ITEM KEGIATAN	PEMBIMBING	TANDA TANGAN
89.	Senin, 8 Juni 2026	Melakukan kegiatan apel pagi bersama RC, AC, para Estate Manager, Staff operasional dan support, serta peserta magang lainnya, administrasi BKM divisi 1 dan divisi 2 TPZE, pengawasan panen di kemandoran pak Irhamul Wafa divisi 1 TPZE, dan tebas-oles di Blok C20 divisi 2 TPZE, dan menyusun Rencana Kerja Harian (RKH) dan BKM di kantor Topaz	Bapak Anang Rokhmana (Agronomy Analis SK)	
90.	Selasa, 9 Juni 2026	Melakukan Kegiatan Apel Pagi Bersama Asisten QC, pengawasan pupuk Di blok E23E, blok E23W, blok E24 Divisi 1 TPZE,dan blok D19, blok D20, blok D21 Divisi 2 TPZE, dan Menyusun Rencana Kerja Harian (RKH) dan BKM di kantor Topaz.	Bapak Anang Rokhmana (Agronomy Analis SK)	
91.	Rabu, 10 Juni 2026	Melakukan kegiatan apel pagi bersama Estate Manajer, Asisten Divisi dan anak magang lainnya, apel pagi bersama Asisten Divisi dan Mandor, Input doket dan monitoring muat buah di blok E24E dan E23 divisi 1 Topaz dan melakukan analis kondisi yang ada di kebun Topaz untuk pembuatan TA, Menyusun RKH di kantor Topaz dan melanjutkan persiapan PKM.	Bapak Anang Rokhmana (Agronomy Analis SK)	
92.	Kamis, 11 Juni 2026	Melakukan kegiatan apel pagi bersama Estate Manager, Asisten Divisi dan anak magang lainnya, kegiatan apel pagi bersama Asisten Divisi dan mandor, Belajar bersama Asisten divisi dan anak magang lainnya mengenai pemupukan dan panen, melakukan kegiatan grading di pks dan menyelesaikan kegiatan PKM di L Gedung Serba Guna.	Bapak Anang Rokhmana (Agronomy Analis SK)	
93.	Jumat, 12 Juni 2026	Melakukan kegiatan apel pagi bersama Estate Manajer, Asisten Divisi dan anak magang lainnya, apel pagi bersama Asisten Divisi 1 TPZE dan para mandor, dilanjutkan dengan apel bersama karyawan, administrasi dan Upload BKM, pengisian kadvel panen, pengambilan sampel tapak panen dan sensus buah hitam di blok B26 divisi 1 TPZE, Pembuatan RKH dan upload BKM di kantor Topaz, dan grading bersama tim produksi, tim mill, dan peserta magang lainnya.	Bapak Anang Rokhmana (Agronomy Analis SK)	
94.	Sabtu, 13 Juni 2026	Melakukan kegiatan apel pagi bersama Asisten Divisi, mandor, serta karyawan, administrasi upload BKM, kegiatan pengambilan sampel tapak panen dan sensus buah hitam di blok B26.	Bapak Anang Rokhmana (Agronomy Analis SK)	

Dokumentasi kegiatan



Tabel Data Hasil Tebas-oles

TANGGAL	BLOK	TK (HK)	OUTPUT(Ha/HK)	OUTPUT (Ha/hari)	Bahan Aktif	Merek	Volume (L)
8 Juni 2026	C0020	5	1,5	7,5	Triclopyr	Triester	0,75

NAMA : ANGGUN NUR SAFITRI
NIM : 202311010

JURNAL HARIAN PRAKTEK KERJA LAPANGAN / MAGANG MAHASISWA

NO	TANGGAL	ITEM KEGIATAN	PEMBIMBING	TANDA TANGAN
95.	Senin, 15 Juni 2026	Melakukan kegiatan apel pagi bersama AC, para Estate Manager, Staff operasional dan support, serta peserta magang lainnya, Melakukan administrasi BKM divisi 1 TPZE, pemeriksaan jalan areal langsiran dan melakukan rawat jalan manual, serta diskusi bersama Asisten Divisi 1 TPZE, Menyusun Rencana Kerja Harian (RKH) dan BKM di kantor Topaz dan Evaluasi kegiatan.	Bapak Anang Rokhmana (Agronomy Analis SK)	
96.	Rabu, 17 Juni 2026	Melakukan kegiatan apel pagi bersama Asisten Divisi, Melakukan kegiatan monitoring pengangkutan buah dan monitoring tebas oles di blok B25 Divisi 1 TPZE, melakukan kegiatan penyusunan RKH dan diskusi bersama di kantor Topaz	Bapak Anang Rokhmana (Agronomy Analis SK)	
97.	Kamis, 18 Juni 2026	Melakukan kegiatan apel pagi bersama Asisten Divisi TPZE 1 , Para mandor, dilanjutkan dengan apel bersama karyawan divisi 1 TPZE, Melakukan administrasi upload BKM, IPD bersama mandor QC, dan supervisi kebun divisi 1 TPZE di blok C25, dilanjutkan dengan Cek Kualitas Buah di TPH di blok E25, Grading bersama tim produksi kebun dan tim grading BBNM di sortasi PKS.	Bapak Anang Rokhmana (Agronomy Analis SK)	
98.	Jumat, 19 Juni 2026	Melakukan apel pagi bersama asisten QC, IPD di blok E18 dan E19 divisi 1 PLME, menyusun RKH dan diskusi bersama di kantor topaz.	Bapak Anang Rokhmana (Agronomy Analis SK)	
99.	Sabtu, 20 Juni 2026	Melakukan kegiatan apel pagi bersama Estate Manager TPZE, Asisten Divisi dan Peserta magang lainnya, Melakukan kegiatan apel pagi bersama Asisten Divisi 1 TPZE dan para mandor, dilanjutkan dengan apel bersama karyawan, administrasi dan Upload BKM, pengambilan sampel data tapak panen, dan losses areal palungan di blok E25 divisi 1 TPZA cek kualitas buah di blok D25, doket TPH, dan monitoring muat buah.	Bapak Anang Rokhmana (Agronomy Analis SK)	

Dokumentasi kegiatan



Tabel Hasil Inspeksi Panen Detail

Tanggal	Kebun	Divisi	Blok	Tahun Tanam	Luas Blok (Ha)	Jmlh Pokok	SPH	Hasil Pengecekan								Ha Check	%AKP	Analisa							Keterangan
								Pokok Check	Tapak Panen	Buah Tinggal(Jjg)			Brondolan tinggal (Btr)					Buah Tinggal (Jjg/Ha)			Brondolan Tinggal(btr/Ha)			%Buah Tinggal	
										Potensi Buah	Losses	Total	Potensi Losses	Losses	Total			Potensi Losses	Losses	Total	Potensi Losses	Losses	Total		
18 Juni 2026	TPZE	1	C0025	2007	29,73	4073,01	137	623	138	2	0	2	397	65	462	4,5	22,15	0,4	0,00	0,4	87,30	14,3	101,6	1,45	
19 Juni 2026	PLME	1	E0018	2009	19,67	2557,1	130	528	79	2	0	2	70	79	149	4,1	14,96	0,5	0,00	0,5	17,23	19,5	36,7	2,53	
19 Juni 2026	PLME	1	E0019	2009	30,03	3933,93	131	533	77	1	2	3	159	55	214	4,1	14,45	0,2	0,49	0,7	39,08	13,5	52,6	3,90	

No.	Hari, Tanggal	Analisa		Tindak Lanjut
		Kegiatan	Evaluasi Kegiatan	
1.	Senin, 15 Juni 2026	Pemeriksaan Jalan Langsir	Areal langsir terlalu dalam lubang dan air tergenang seperti kolam, dilakukan langsir manual TBS dari collection road namun alat pengangkutnya tetap tersangkut dan buah terjatuh Kembali ke jalan.	Perbaikan jalan dan tunas pasar agar Cahaya matahari mengenai jalan agar air cepat kering, perbaikan drainase di sepanjang pinggir collection road agar air dapat mengalir dan tidak tergenang dan merusak jalan, pengerasan jalan dengan grader/compact
2.	Rabu, 17 Juni 2026	Monitoring potong semak rumput	Areal pinggir Sungai sangat semak sehingga menjadi sumber losses, dan pekerja tebas semak dan babat rumput kewalahan, terdapat kendala di pisau pemotong rumput menjadi bengkok dan memkaan banyak waktu untuk memperbaikinya,	Menyediakan peralatan Cadangan untuk memotong rumput agar areal disepanjang pinggir Sungai dipotong secara manual tidak disemprot
3.	Kamis, 18 Juni 2026	IPD	Pemanen masih mengejar hektar panen dan tidak teliti sehingga terdapat buah tinggal dikarenakan tertutup pakisan	Memberi arahan ke supervise untuk segera melakukan tindaak lanjutt temuan yang terdapat di blok speksi seperti membersihkan pakisan 1 meter dari mahkota buah.
4.	Jumat, 19 Juni 2026	IPD	Buah tinggal terdapat dipokok underpruning	Memberi arahan kepada supervise untuk segera melakukan perbaikan dan tindak lanjut progress pruning agar tidak banyak pokok underpruning dan losses
5.	Sabtu, 20 Juni 2026	IPD	Pemanen tidak teliti dalam panen sehingga terdapat Buah tinggal terdapat dipalungan	Memberi teguran/arahan ke supervise untuk selalu mengawasi pemanen, dan memberi arahan mengenai titik rawan losses di palungan, dan memperbaiki akses panen di areal palungan

NAMA : **ANGGUN NUR SAFITRI**
NIM : **202311010**

JURNAL HARIAN PRAKTEK KERJA LAPANGAN / MAGANG MAHASISWA

NO	TANGGAL	ITEM KEGIATAN	PEMBIMBING	TANDA TANGAN
100.	Senin, 22 Juni 2026	Melakukan kegiatan apel pagi bersama Bapak RC, pak AC, para Estate Manager, Bapak/Ibu Asisten dan peserta magang lainnya, IPD di blok F12, F16 dan F17 Divisi 3 TPZE bersama tim audit dan saksi kebun, dan Melakukan rekap data hasil IPD mandor.	Bapak Anang Rokhmana (Agronomy Analis SK)	
101.	Selasa, 23 Juni 2026	Melakukan kegiatan apel pagi bersama Asisten QC, Melakukan kegiatan IPD Divisi 2 PLME Blok F25 bersama tim Audit dan bersama saksi kebun.	Bapak Anang Rokhmana (Agronomy Analis SK)	
102.	Rabu, 24 Juni 2026	Diskusi Bersama asisten QC, dan mentor di mess management, melakukan pemeriksaan areal semak di blok P0016 dan IPD di blok P0017 dan P0016 Divisi 3 EMRE bersama tim audit dan saksi kebun, rekap data hasil IPD mandor QC.	Bapak Anang Rokhmana (Agronomy Analis SK)	
103.	Kamis, 25 Juni 2026	Melakukan kegiatan apel pagi bersama Asisten QC, diskusi bersama mentor di mess management, dan Melakukan kegiatan IPD di blok K07 & K08 di Divisi 3 BBNE.	Bapak Anang Rokhmana (Agronomy Analis SK)	
104.	Jumat, 26 Juni 2026	Diskusi bersama mentor dan Asisten QC di Mess Management, Melakukan IPD di BBNE divisi 1 blok G12 dan EMRE divisi 1 blok I18 dan I17 bersama tim audit dan saksi kebun.	Bapak Anang Rokhmana (Agronomy Analis SK)	
105.	Sabtu, 27 Juni 2026	Diskusi bersama mentor dan Asisten QC di Mess Management, Melakukan IPD di EMRE Blok L21 bersama saksi kebun.	Bapak Anang Rokhmana (Agronomy Analis SK)	

Dokumentasi kegiatan

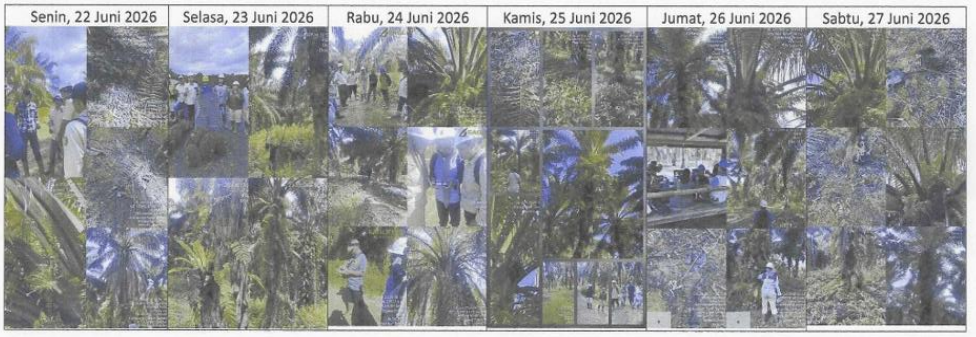

Tabel Hasil Inspeksi Panen Detail

Tanggal	Kebun	Divisi	Blok	Tahun Tanam	Luas Blok (Ha)	Jmlh Pokok	SPH	Hasil Pengecekan									Ha Check	%AKP	Analisa								Keterangan
								Pokok Check	Tapak Panen	Buah Tinggal (Jjg)			Brondolan tinggal (Btr)						Buah Tinggal (Jjg/Ha)			Brondolan Tinggal(btr/Ha)			%Buah Tinggal	
										Potensi Buah	Losses	Total	Potensi Losses	Losses	Total				Potensi Losses	Losses	Total	Potensi Losses	Losses	Total		
22 Juni 2026	TPZE	3	F0012	1999	30,59	3640,21	119	384	87	1	2	3	174	130	304	3,2	22,66	0,3	0,62	0,9	53,92	40,3	94,2	3,45	
22 Juni 2026	TPZE	3	F0016	2006	9,77	1025,85	105	405	159	0	2	2	135	318	453	3,9	39,26	0,0	0,52	0,5	35,00	82,4	117,4	1,26	
22 Juni 2026	TPZE	3	F0017	2006	24,07	3105,03	129	480	124	4	2	6	248	145	393	3,7	25,83	1,1	0,54	1,6	66,65	39,0	105,6	4,84	
25 Juni 2026	BBNE	2	F0009	1999	28,72	3618,72	126	722	52	1	1	2	101	100	201	5,7	7,20	0,2	0,17	0,3	17,63	17,5	35,1	3,85	
25 Juni 2026	BBNE	2	F0010	1999	30,43	3834,18	126	754	89	2	1	3	446	101	547	6,0	11,80	0,3	0,17	0,5	74,53	16,9	91,4	3,37	
25 Juni 2026	BBNE	3	K0007	2005	27,93	3211,95	115	818	104	4	1	5	114	86	200	7,1	12,71	0,6	0,14	0,7	16,03	12,1	28,1	4,81	
25 Juni 2026	BBNE	3	K0008	2005	31,34	4074,2	130	731	142	1	0	1	556	100	656	5,6	19,43	0,2	0,00	0,2	98,88	17,8	116,7	0,70	
26 Juni 2026	EMRE	1	I0018	2006	30,18	3953,58	131	838	100	13	15	28	75	765	840	6,4	11,93	2,0	2,34	4,4	11,72	119,6	131,3	28,00	
26 Juni 2026	EMRE	1	I0017	2006	28,7	3759,7	131	760	125	4	32	36	250	225	475	5,8	16,45	0,7	5,52	6,2	43,09	38,8	81,9	28,80	
27 Juni 2026	EMRE	3	L0021	2006	30,35	4006,2	132	528	149	3	1	4	230	120	350	4,0	28,22	0,8	0,25	1,0	57,50	30,0	87,5	2,68	

No.	Hari, Tanggal	Analisa		Tindak Lanjut
		Kegiatan	Evaluasi Kegiatan	
1.	Senin, 22 Juni 2026	IPD	Buah busuk terdapat pada pokok underpruning	Mengarahkan supervise untuk segera mengerahkan progress pruning dengan buzzer agar tidak semakin banyak losses di pokok underpruning
2.	Selasa, 23 Juni 2026	IPD	Buah tinggal terdapat di pokok tinggi dan areal palungan	Mengarahkan supervisi untuk selalu mengingatkan pemanen titik titik lawan losses dan memperhatikan pengancakan pemanen, mengawasi pemanen saat panen berlangsung agar pemanen memasuki seluruh areal panen
3.	Rabu, 24 Juni 2026	IPD	Banyak buah tinggal dan busuk dipokok pendek dan pemanen hanya panen di pokok-pokok tertentu seperti pinggir jalan dan areal pinggir Sungai tidak dipanen.	Memberi arahan ke asisten/supervisi kebun untuk segera melengkapi perlengkapan panen seperti alat panen dodos sehingga pemanen tidak meninggalkan buah matang dipokok pendek dan hanya memanen spot-spot pokok tertentu saja.
4.	Kamis, 25 Juni 2026	IPD	Pemanen tidak teliti melihat buah sehingga terdapat buah tinggal di pokok tinggi dan underpruning	Memberikan arahan ke supervisi untuk segera melakukan pemupukan ke blok speksi karena buah hitam dipokok sedikit dan banyak pokok underpruning agar segera di pruning
5.	Jumat, 26 Juni 2026	IPD	Akses panen terjal dan belum memadai, areal semak dan banyak terdapat buah busuk dipokok normal dan underpruning	Memberikan arahan ke supervisi untuk memperbaiki akses panen agar pemanen betah dan mudah untuk panen diareal tersebut dan segera melakukan progress pruning bersamaan dengan menurunkan buah busuk agar tidak semakin banyak buah busuk
6.	Sabtu, 27 Juni 2026	IPD	Buah busuk terdapat dipokok tinggi (egrek tidak sampai), dan buah tinggal terdapat dipokok underpruning dan tertutup pakisan	Memberikan arahan kepada supervisi untuk segera melakukan progress pruning, dan selalu meningatkan karyawan agar selal membawa alat sambungan egrek untuk panen dipokok tinggi

NAMA : ANGGUN NUR SAFITRI
NIM : 202311010

JURNAL HARIAN PRAKTEK KERJA LAPANGAN / MAGANG MAHASISWA

NO	TANGGAL	ITEM KEGIATAN	PEMBIMBING	TANDA TANGAN
106.	Senin, 29 Juni 2026	Melakukan kegiatan apel pagi bersama asisten QC, Melakukan kegiatan Inspeksi ancak panen di blok J16 & J17 di Divisi 1, dan blok L18 divisi 3 EMRE, diskusi bersama dan membuat laporan harian di kantor Topaz.	Bapak Anang Rokhmana (Agronomy Analis SK)	
107.	Selasa, 30 Juni 2026	Melakukan kegiatan apel pagi bersama Asisten QC, IPD bersama di blok O14 di Divisi 2 EMRE, rekap hasil IPD mandor dan diskusi Bersama.	Bapak Anang Rokhmana (Agronomy Analis SK)	
108.	Rabu, 1 Juli 2026	Melakuakan apel pagi bersana aaisten QC, IPD di blok I14 divisi 1 EMRE bersama saksi kebun, dan diskusi bersama memebuat laporan harian.	Bapak Anang Rokhmana (Agronomy Analis SK)	
109.	Kamis, 2 Juli 2026	Melakukan kegiatan apel pagi bersama Asisten QC, kegiatan Semprot Di blok G003 & G004 Divisi 1 BBNE bersama Mandor Rawat dan Asisten Divisi.	Bapak Anang Rokhmana (Agronomy Analis SK)	
110.	Jumat, 3 Juli 2026	Melakukan apel pagi bersama asisten QC, Kunjungan kebun bersama pak COO, RC, AC dan para estate manager, serta supervisi kebun di blok P16 Divisi 3, dan IPD di blok J14 divisi 1 EMRE, Kunjungan kebun bersama pak COO, RC, AC, para estate manager dan supervisi kebun, IPD di blok D15 divisi 2, blok C29 divisi 1, dan blok E23E divisi 1 TPZE.	Bapak Anang Rokhmana (Agronomy Analis SK)	
111.	Sabtu, 4 Juli 2026	Melakukan apel pagi bersama asisten QC, kunjungan blok bersama pak COO, RC, AC, para estate manager, asisten divisi BBNE, dan supervisi kebun, sensus produksi di blok H8 divisi 1 BBNE, dan membuat laporan harian	Bapak Anang Rokhmana (Agronomy Analis SK)	

Dokumentasi kegiatan

Senin, 29 Juni 2026	Selasa, 30 Juni 2026	Rabu, 1 Juni 2026	Kamis, 2 Juli 2026	Jumat, 3 Juli 2026	Sabtu, 4 Juli 2026
					

Tabel Hasil Inspeksi Panen Detail

Tanggal	Kebun	Divisi	Blok	Tahun Tanam	Luas Blok (Ha)	Jmlh Pokok	SPH	Hasil Pengecekan								Ha Check	%AKP	Analisa								Keterangan
								Pokok Check	Tapak Panen	Buah Tinggal(jjg)			Brondolan tinggal (Btr)					Buah Tinggal (Jjg/Ha)			Brondolan Tinggal(btr/Ha)			%Buah Tinggal		
										Potensi Buah	Losses	Total	Potensi Losses	Losses	Total			Potensi Losses	Losses	Total	Potensi Losses	Losses	Total			
29 Juni 2026	EMRE	2	O0014	2007	16,53	2033,19	123	516	76	2	3	5	165	194	359	4,2	14,73	0,5	0,72	1,2	39,33	46,2	85,6	6,58		
1 Juli 2026	EMRE	1	I0014	2005	27,47	3735,92	136	651	147	5	14	19	348	495	843	4,8	22,58	1,0	2,92	4,0	72,70	103,4	176,1	12,93		
3 Juli 2026	EMRE	1	J0014	2006	30,89	4077,48	132	103	22	9	5	14	280	44	324	0,8	21,36	11,5	6,41	17,9	358,83	56,4	415,2	63,64		
3 Juli 2026	TPZE	2	D15	1998	30,22	3898,38	129	118	15	0	1	1	53	38	91	0,9	12,71	0,0	1,09	1,1	57,94	41,5	99,5	6,67		
3 Juli 2026	TPZE	1	C0029	2008	2,71	368,56	136	83	16	1	1	2	139	76	215	0,6	19,28	1,6	1,64	3,3	227,76	124,5	352,3	12,50		
3 Juli 2026	TPZE	1	E23E	2006	28,13	3600,64	128	86	22	0	0	0	200	42	242	0,7	25,58	0,0	0,00	0,0	297,67	62,5	360,2	0,00		

Tabel Hasil Sensus Produksi

Tanggal Sensus	Tahun Tanam	Estate	Divisi	Blok	Pokok Sensus	Janjang Sensus	Rata-rata (JJG/pkk)
3 Juli 2026	2006	EMRE	1	J14	68	188	2,76
3 Juli 2026	2012	EMRE	1	P16	28	145	5,18
3 Juli 2026	1998	TPZE	2	D15	63	129	2,05
3 Juli 2026	2008	TPZE	1	E23E	57	155	2,72
3 Juli 2026	2007	BBNE	1	H08	45	172	3,80

No.	Hari, Tanggal	Analisa		Tindak Lanjut
		Kegiatan	Evaluasi Kegiatan	
1.	Senin, 29 Juni 2026	Inspeksi Ancak Panen	Pokok gondrong, gulma epifit, piringan semak, dan akses dan kepokok semak sangat banyak dan >5% sehingga produktivitas menurun	Mengarahkan supervisi untuk segera mengerahkan progress pruning dengan buzzer, dan segera melakukan penyemprotan dan perawatan blok by blok, agar akses pokok menjadi baik dan losses menurun serta produktivitas meningkat.
2.	Selasa, 30 Juni 2026	IPD	Buah tinggal dan busuk terdapat dipokok tertutup pakisan, dan gondrong	Mengarahkan supervisi untuk mengerahkan dan melakukan progress pruning dan mengingatkan pemanen untuk selalu membersihkan pakisan sudah menutupi pokok dengan taji saat panen diancaknya, mengingatkan bahwa 'ancakku Adalah rumahku' agar pemanen lebih teliti panen.
3.	Rabu, 1 Juli 2026	IPD	Banyak buah busuk tidak diturunkan di pokok tinggi, tertutup pakisan dan pokok normal karena asistensi, akses panen sulit dan terjal areal berbukit	Memberi arahan ke supervise untuk segera mengerahkan buzzer untuk membersikan buah busuk dipokok dan buah busuk yang telah diturunkan untuk jangan diletak di piringan, karena banyak kentosan tumbuh dari buah busuk, dan banyak terdapat berondolan busuk karena buah busuk tidak diletak di gawangan konservasi.
4.	Kamis, 2 Juli 2026	Penyemprotan	Lahan Sangat semak dan areal palungan akses sangat terjal	Curah semprot masih belum standar, dan dosis masih belum sesuai dengan kondisi lahan yang sangat semak, memberi arahan ke supervisi untuk memberi tahu penyemprot untuk menyemprot dengan teliti dan sesuai dengan target dan SOP
5.	Jumat, 3 Juni 2026	IPD	Akses panen semak dan banyak kentosan tumbuh di piringan, pelepah banyak sengkleh karena pemanen curi buah tidak turunkan pelepah	Memberikan arahan ke supervisi untuk memperbaiki akses panen agar pemanen betah dan mudah untuk memanen buah, memberikan edukasi tentang jumlah pelepah agar pemanen tidak meninggalkan pelepah sengkleh karena khawatir underpruning, dan memberikan arahan untuk memotong tangkai buah di piringan agar pemanen juga memotong pelepah dan Menyusun pelepah.
6.	Sabtu, 4 Juni 2026	IPD	Akses ke buah banyak tertutupi pakisan sehingga dikhawatirkan jika tidak segera dibersihkan produksi buah terganggu karena pemanen terhalang melihat buah sehingga terjadi losses.	Memberikan arahan kepada supervisi untuk segera melakukan pembersihan pokok gondrong dan pokok tertutupi pakisan 1 meter dari mahkota buah.

Lampiran 9. Hasil Pemeriksaan Plagiarisme Melalui Aplikasi Turnitin

